

	Caixa Sifonada
	Caixas Inspeção Esgoto Sifonada
	Caixas de passagem
	Chuveiro Coletivo
	Chuveiro Residencial
	Joelho 45
	Joelho 90
	Joelho 90- coluna
	Junção simples
	Junção simples c/ redução
	Lavatório Residencial com sifão
	Mictório de Descarga Automática- DN 40mm
	Pia de Cozinha Industrial - Preparação com Sifão
	Ramais de Ventilação
	Redução excêntrica
	Te sanitário
	Vaso Sanitário c/ J90°

MINISTÉRIO DA EDUCAÇÃO
INSTITUTO FEDERAL DE EDUCAÇÃO, CIÊNCIA E TECNOLOGIA DO PIAUÍ
PROREITORIA DE DESENVOLVIMENTO INSTITUCIONAL
DIRETORIA DE INFRAESTRUTURA

PROJETO EXECUTIVO DE INSTALAÇÕES SANITÁRIAS

APROVAÇÃO	APROVAÇÃO PREFEITURA MUNICIPAL
RESPONSÁVEL TÉCNICO	INSTITUTO FEDERAL DO PIAUÍ
Obra: CONSTRUÇÃO DOS NOVOS CAMPUS DO IFPI	Endereço: ALTOS/ESPERANTINA/BARRAS- PI

Correção da prancha: PLATA BAIXA DO PAVIMENTO TERREO - REDE GERAL			
Responsável Técnico: Jean Carlos Rodrigues de Brito - Engenheiro Civil - CREA/PI 190590144-5			
Op. de CAD: Jean	Data: Maio/2024	Escala: 1/100	Revisão: FINAL

PLANTA BAIXA GERAL
ESCALA 1/500

PLANTA BAIXA GERAL

ESCALA: 1/500

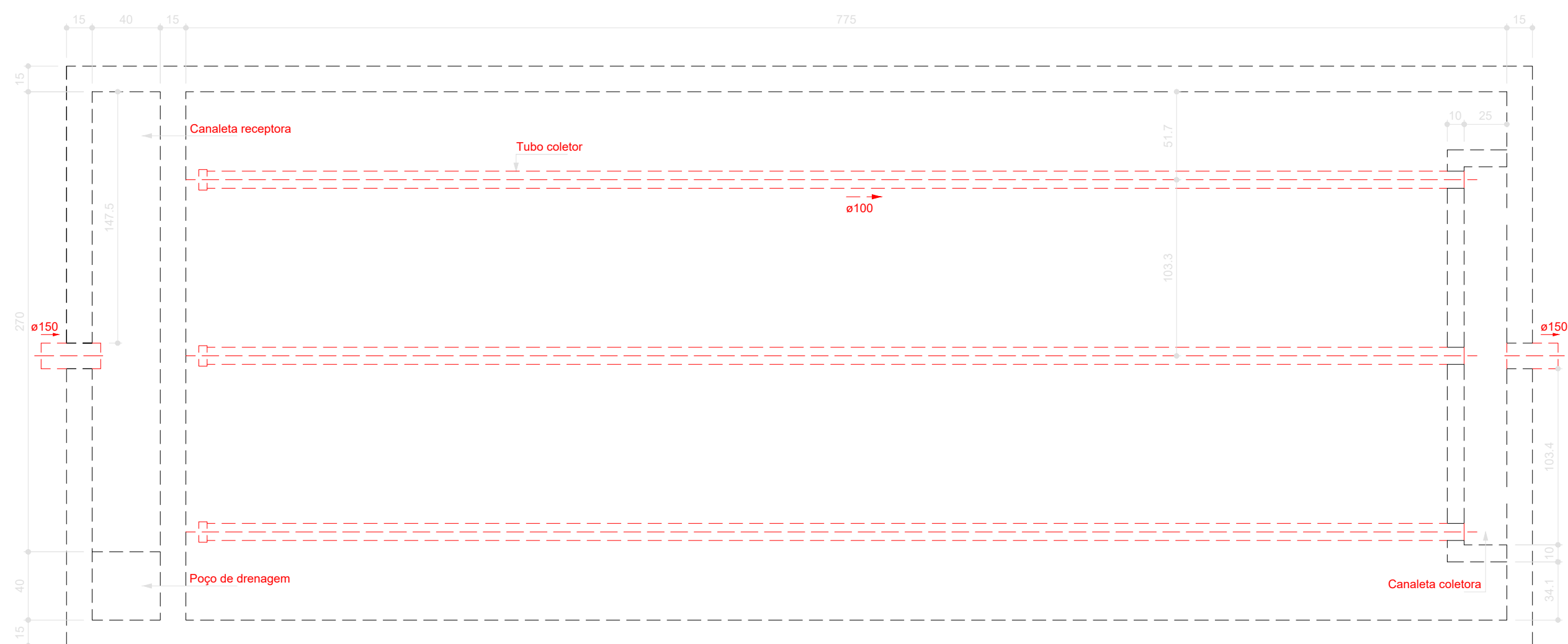

Filtro anaeróbio - Pavimento Térreo
Planta baixa - ESC. 1:25

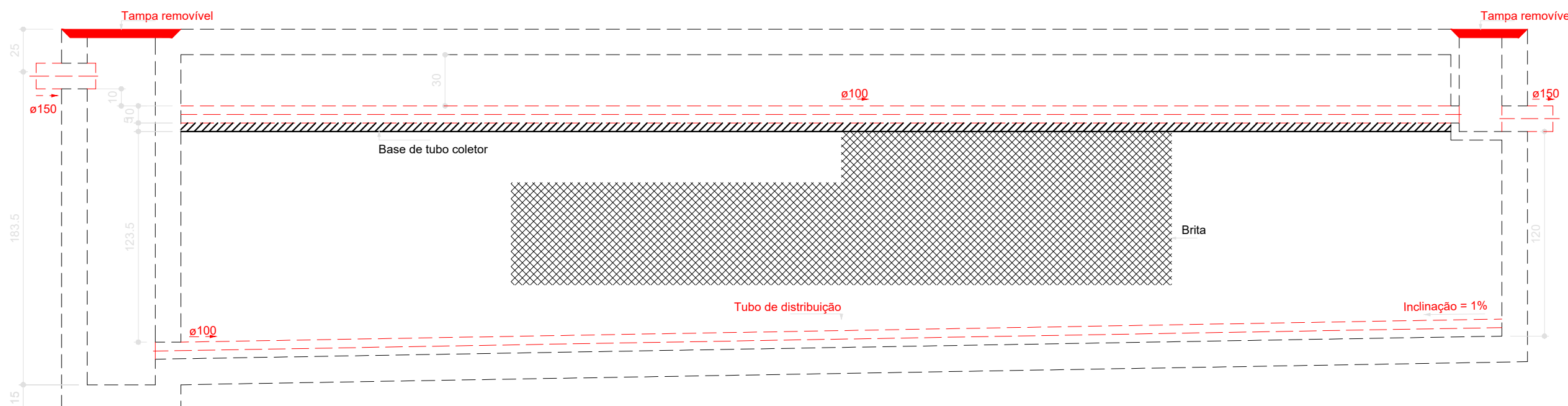

Filtro anaeróbio - Pavimento Térreo
Corte 1 - ESC. 1:25

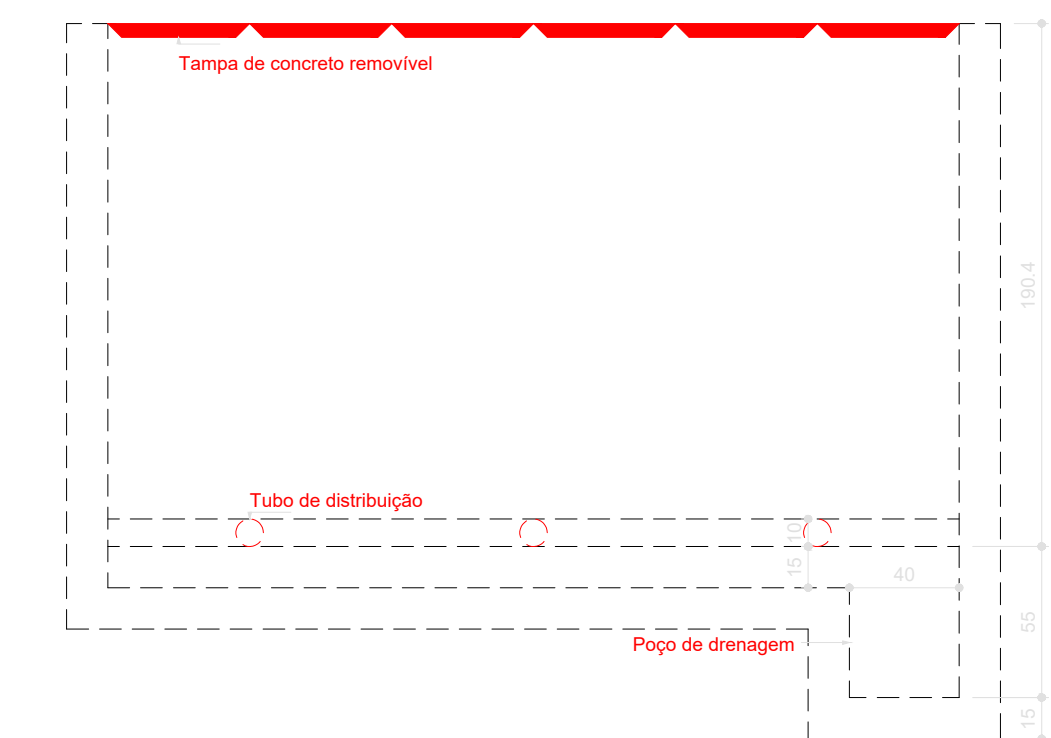

Filtro anaeróbio - Pavimento Térreo
Corte 2 - ESC. 1:25

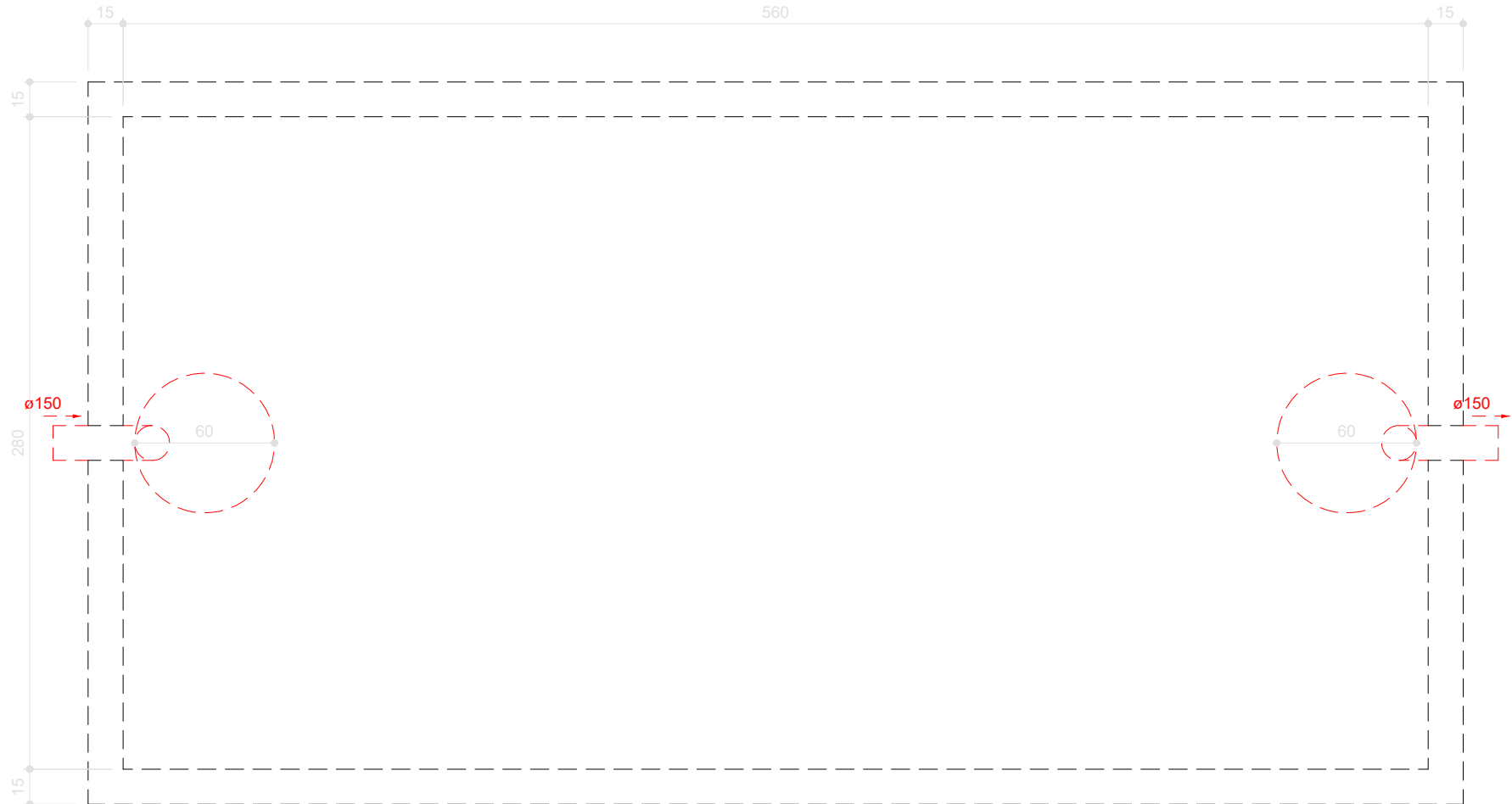
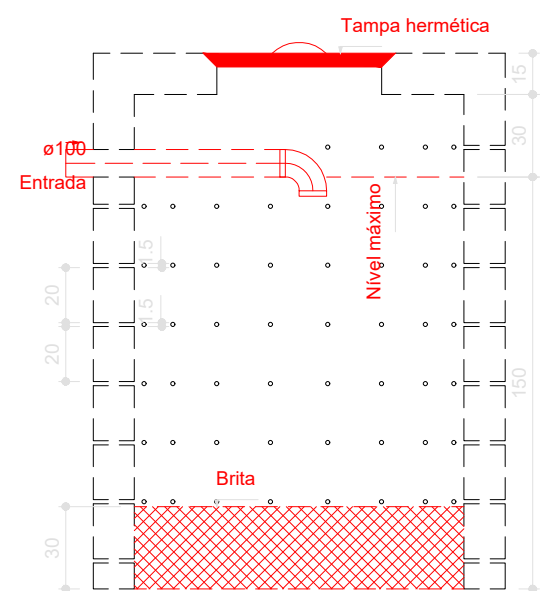
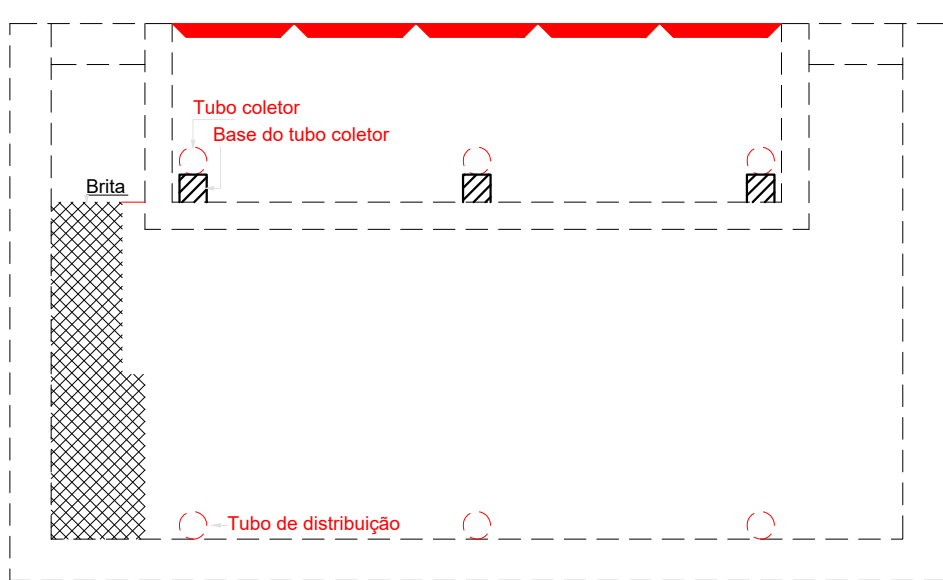
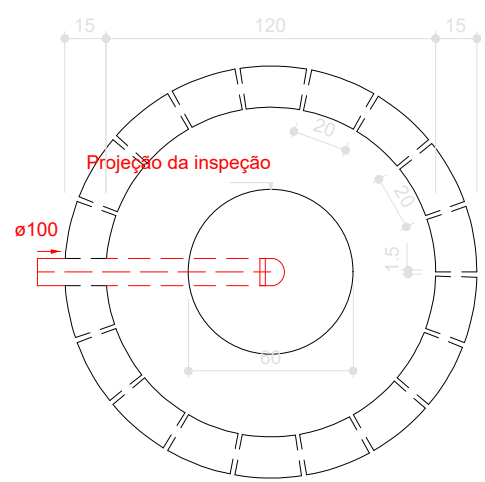

Tanque séptico - Pavimento Térreo
Planta baixa - ESC. 1:25

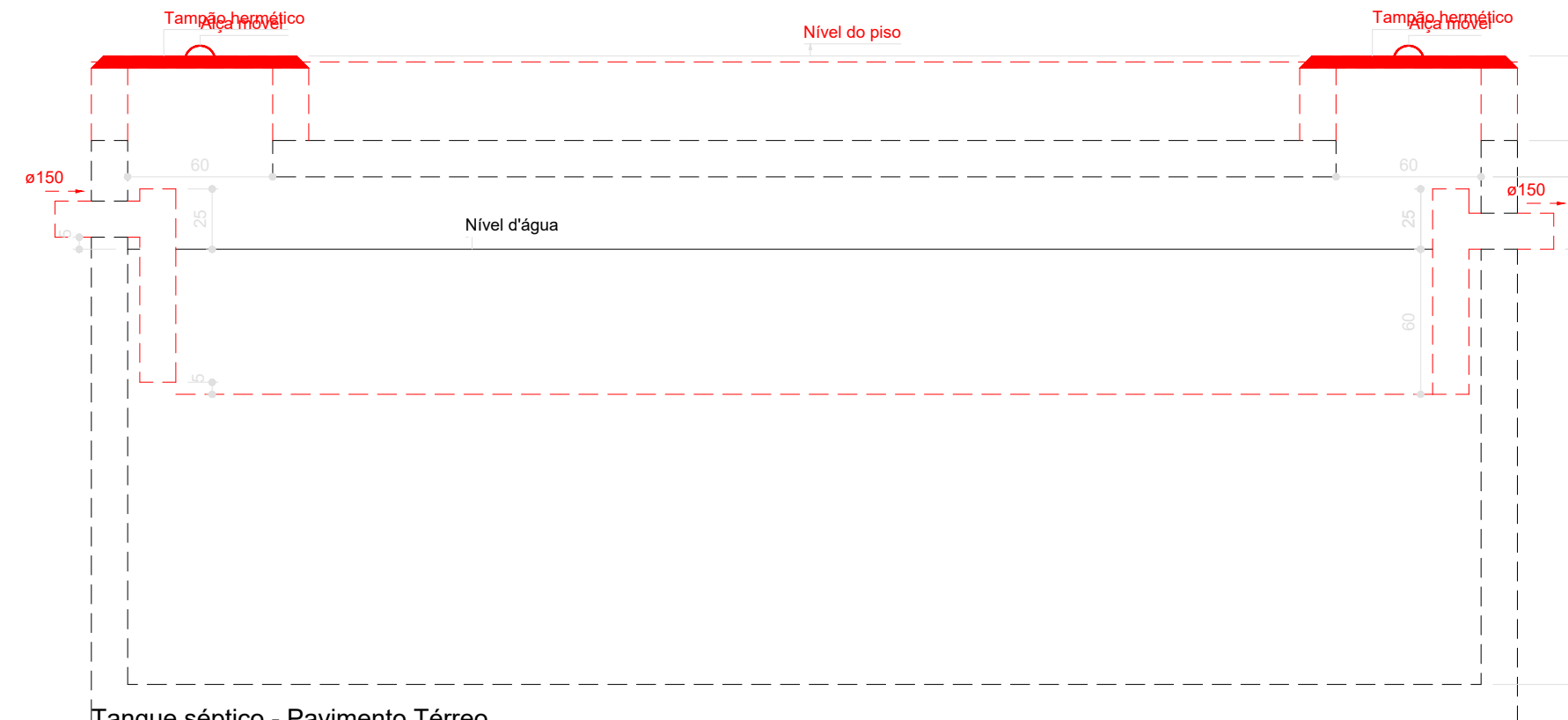

Tanque séptico - Pavimento Térreo
Corte 1 - ESC. 1:25

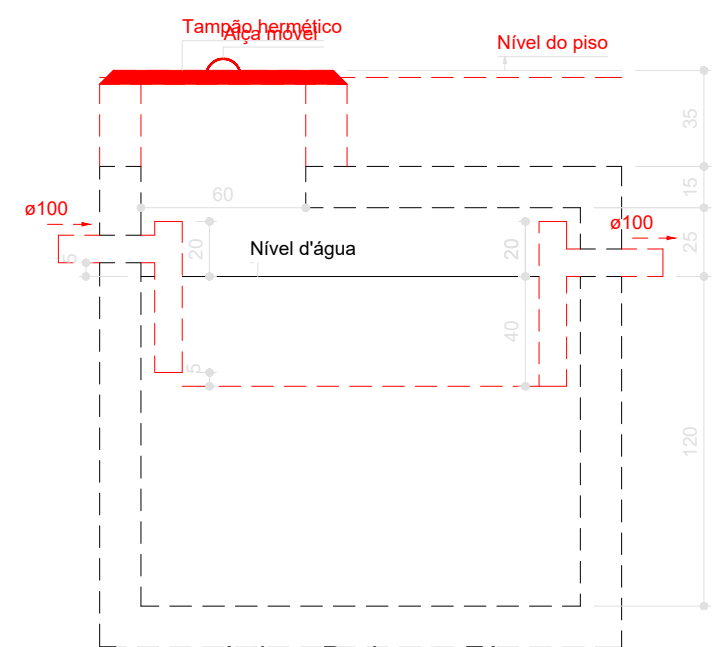

Tanque séptico - Pavimento Térreo
Corte 1 - ESC. 1:25

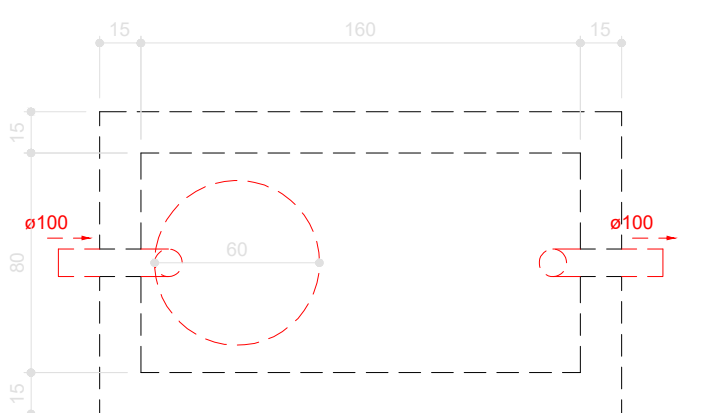

Tanque séptico - Pavimento Térreo
Planta baixa - ESC. 1:25

	Caixa Sifonada
	Caixas Inspeção Esgoto Sifonada
	Caixas de passagem
	Chuveiro Coletivo
	Chuveiro Residencial
	Joelho 45
	Joelho 90
	Joelho 90- coluna
	Junção simples
	Junção simples c/ redução
	Lavatório Residencial com sifão
	Mictório de Descarga Automática- DN 40mm
	Pia de Cozinha Industrial - Preparação com Sifão
	Ramais de Ventilação
	Redução excêntrica
	Te sanitário
	Vaso Sanitário c/ J90°

MINISTÉRIO DA EDUCAÇÃO
INSTITUTO FEDERAL DE EDUCAÇÃO, CIÊNCIA E TECNOLOGIA DO PIAUÍ
PROREITORIA DE DESENVOLVIMENTO INSTITUCIONAL
DIRETORIA DE INFRAESTRUTURA

PROJETO EXECUTIVO DE INSTALAÇÕES SANITÁRIAS

APROVAÇÃO	APROVAÇÃO PREFEITURA MUNICIPAL
RESPONSÁVEL TÉCNICO	INSTITUTO FEDERAL DO PIAUÍ

Obra: CONSTRUÇÃO DOS NOVOS CAMPUS DO IFPI	Endereço: ALTOS/ESPERANTINA/BARRAS- PI
---	---

Correção da prancha: PLATA BAIXA DO PAVIMENTO TÉRREO - REDE GERAL	Responsável Técnico: Jean Carlos Rodrigues de Brito - Engenheiro Civil - CREA/PI 190590144-5
Op. de CAD: Jean	Data: Mai/2024
Escala: 1/100	Revisão: FINAL

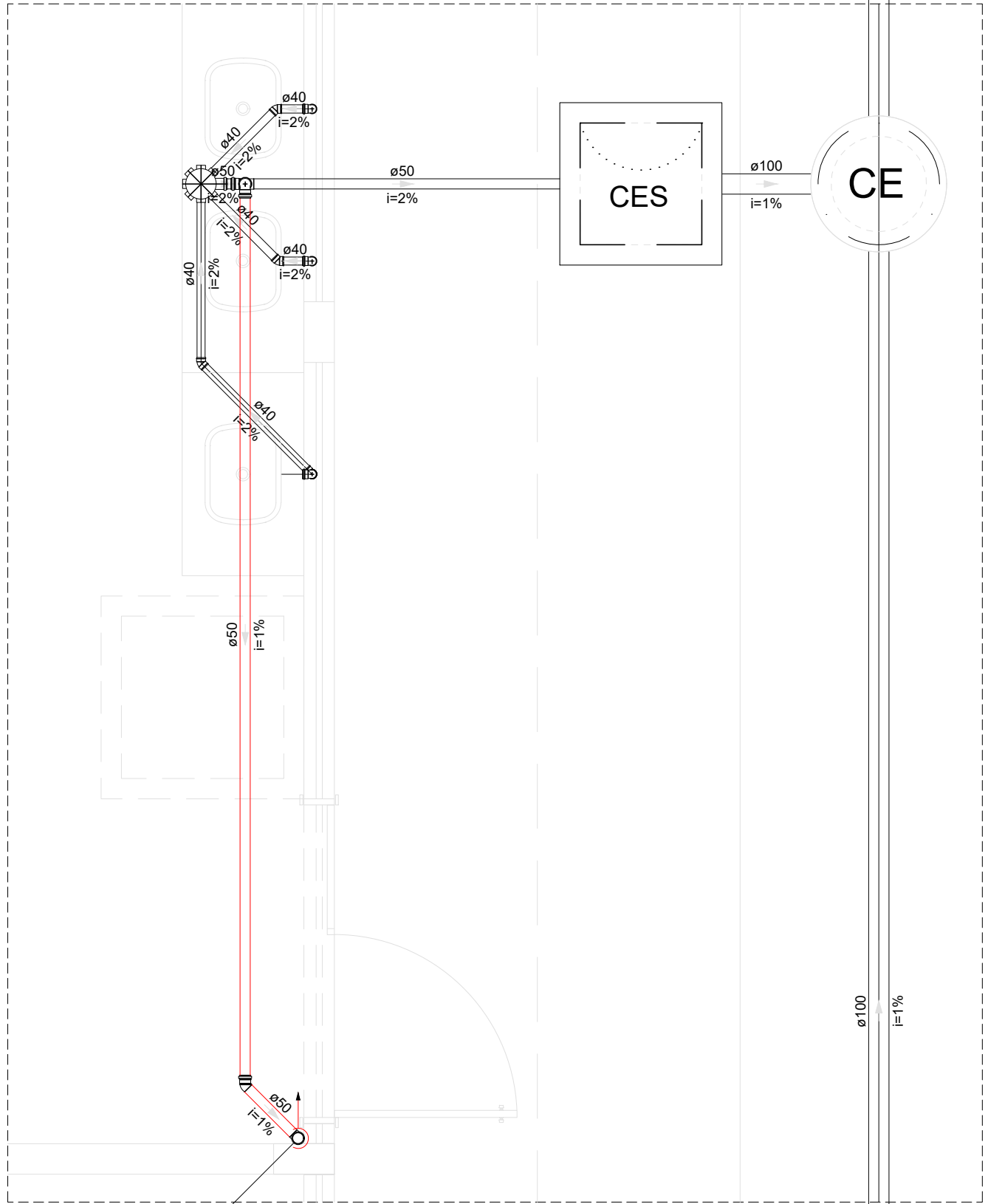
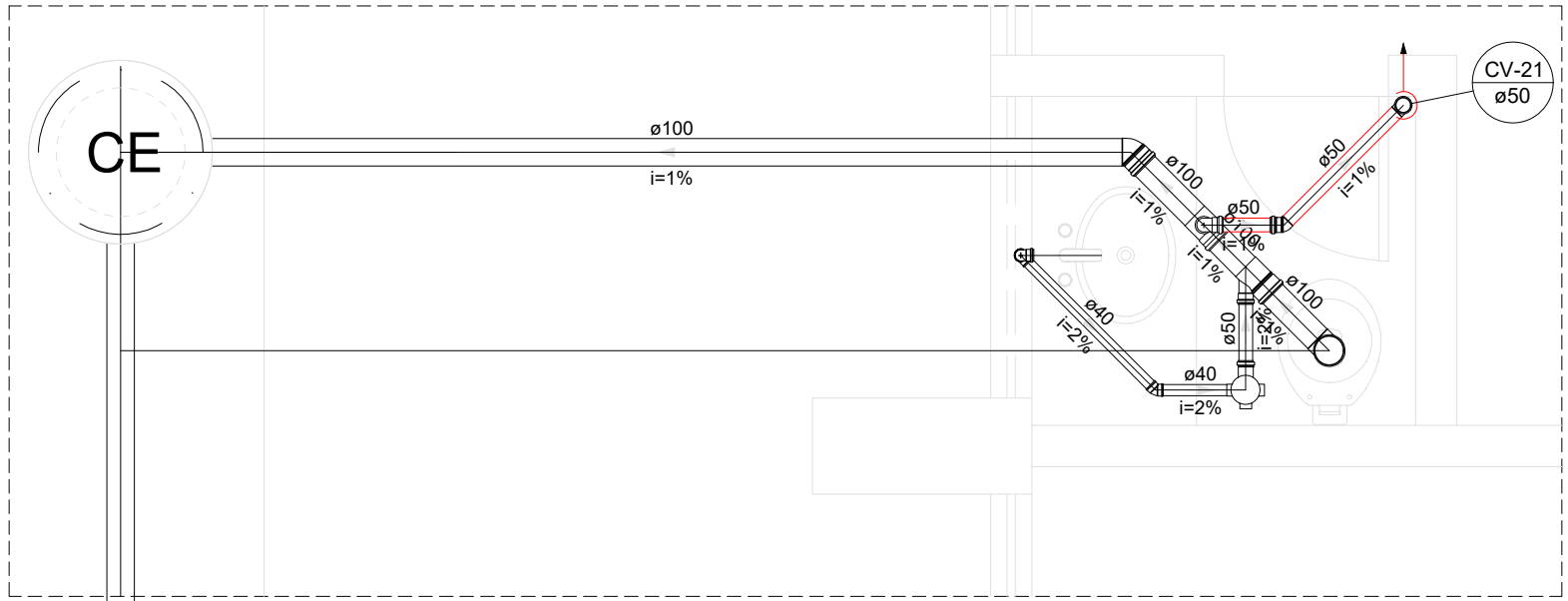
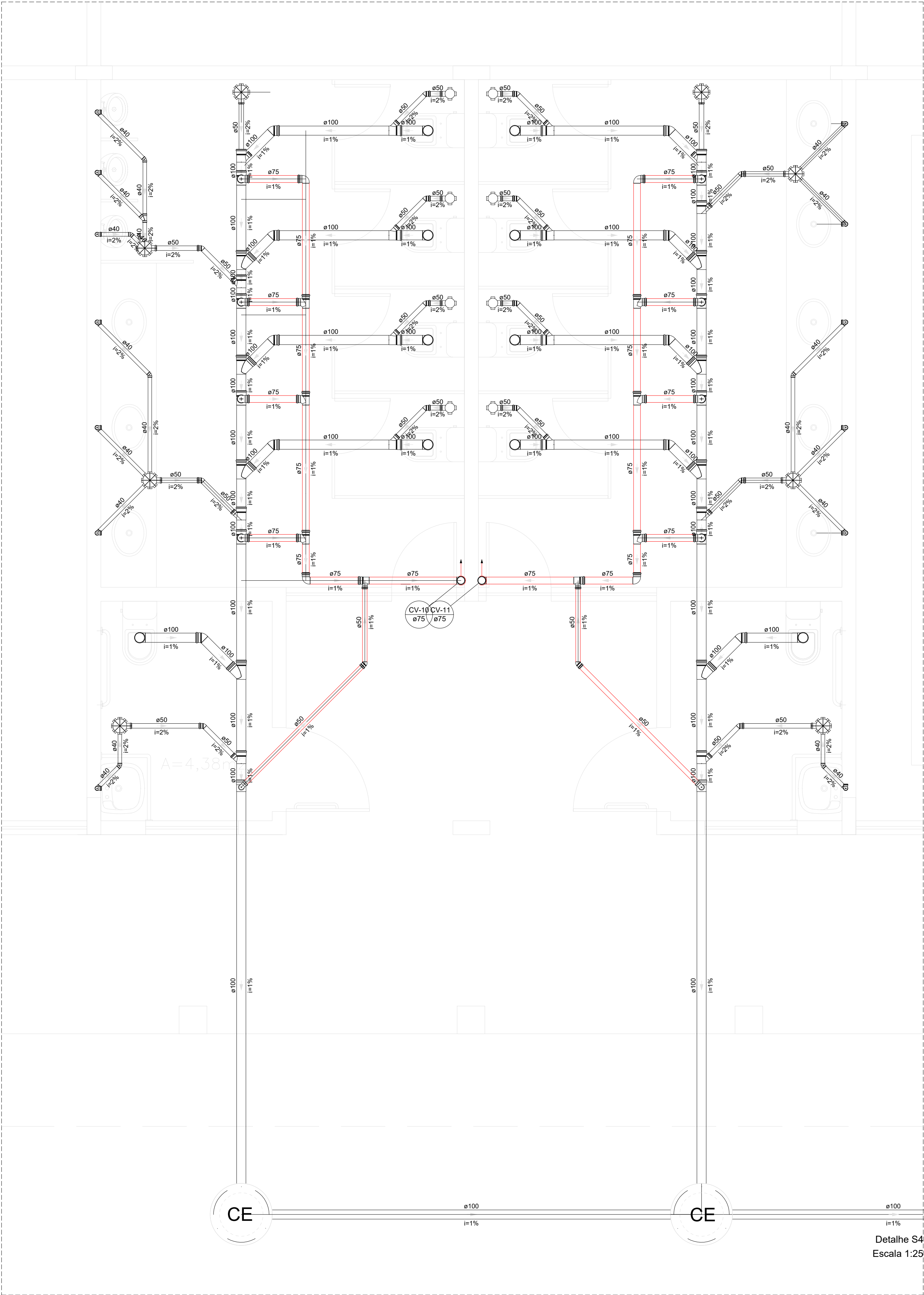

Detalhe S17
Escala 1:25

Detalhe S13
Escala 1:25

Detalhe S4
Escala 1:25

Caixa Sifonada	
	Caixas Inspeção Esgoto Sifonada
	Caixas de passagem
	Chuveiro Coletivo
	Chuveiro Residencial
	Joelho 45
	Joelho 90
	Joelho 90- coluna
	Junção simples
	Junção simples c/ redução
	Lavatório Residencial com sifão
	Mictório de Descarga Automática- DN 40mm
	Pia de Cozinha Industrial - Preparação com Sifão
	Ramais de Ventilação
	Redução excêntrica
	Te sanitário
	Vaso Sanitário c/ J90°

MINISTÉRIO DA EDUCAÇÃO
INSTITUTO FEDERAL DE EDUCAÇÃO, CIÊNCIA E TECNOLOGIA DO PIAUÍ
PROREITORIA DE DESENVOLVIMENTO INSTITUCIONAL
DIRETORIA DE INFRAESTRUTURA

PROJETO EXECUTIVO DE INSTALAÇÕES SANITÁRIAS

APROVAÇÃO

APROVAÇÃO PREFEITURA MUNICIPAL

RESPONSÁVEL TÉCNICO

INSTITUTO FEDERAL DO PIAUÍ

Obra:

CONSTRUÇÃO DOS NOVOS CAMPUS DO IFPI

Endereço:

ALTOS/ESPERANTINA/BARRAS- PI

Correção das pranchas:

DETALHE 4, 13 E 17

Responsável Técnico:

Jean Carlos Rodrigues de Brito - Engenheiro Civil - CREA/PI 190590144-5

Op. de CAD:

Jean

Data:

Mai/2024

Escala:

1/100

Revisão:

FINAL

06/17

DETALHES
ESCALA 1/100

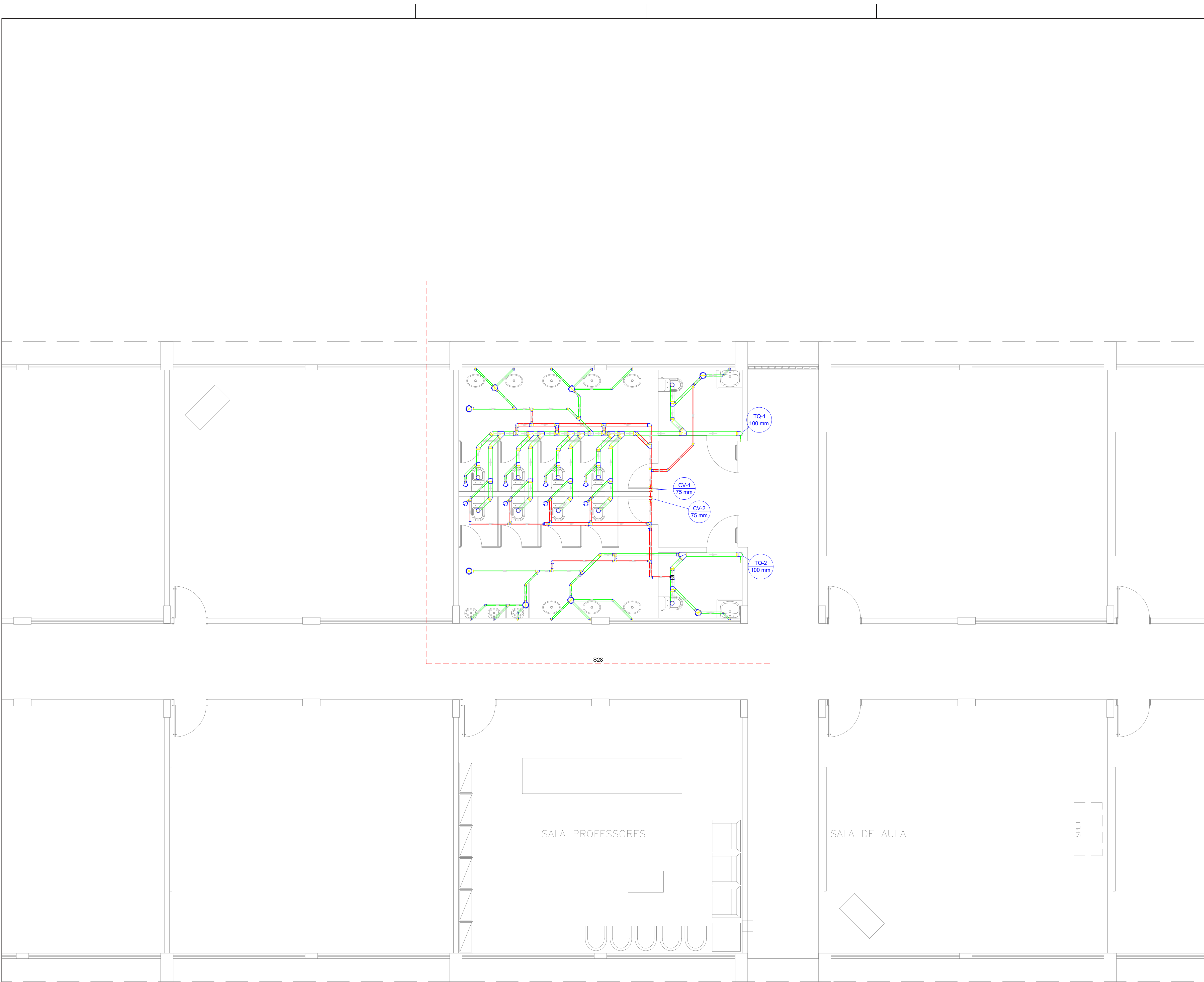

Legenda - Pavimento Térreo	
	Caixa Sifonada
	Caixas Inspeção Esgoto Sifonada
	Caixas de passagem
	Chuveiro Coletivo
	Chuveiro Residencial
	Joelho 45
	Joelho 90
	Joelho 90- coluna
	Junção simples
	Junção simples c/ redução
	Lavatório Residencial com sifão
	Mictório de Descarga Automática- DN 40mm
	Pia de Cozinha Industrial - Preparação com Sifão
	Ramais de Ventilação
	Redução excêntrica
	Te sanitário
	Vaso Sanitário c/ J90°

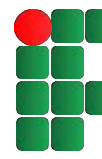
 MINISTÉRIO DA EDUCAÇÃO
INSTITUTO FEDERAL DE EDUCAÇÃO, CIÊNCIA E TECNOLOGIA DO PIAUÍ
PROREITORIA DE DESENVOLVIMENTO INSTITUCIONAL
DIRETORIA DE INFRAESTRUTURA

PROJETO EXECUTIVO DE INSTALAÇÕES SANITÁRIAS

APROVAÇÃO

APROVAÇÃO PREFEITURA MUNICIPAL

RESPONSÁVEL TÉCNICO

INSTITUTO FEDERAL DO PIAUÍ

Obr:

CONSTRUÇÃO DOS NOVOS CAMPUS DO IFPI

Endereço:

ALTOS/ESPERANTINA/BARRAS- PI

Conteúdo da prancha:

PLATA BAIXA DO PAVIMENTO SUPERIOR

Responsável Técnico:

Jean Carlos Rodrigues de Brito - Engenheiro Civil - CREA/PI 190590144-5

Op. de CAD:

Jean

Data:

Maio/2024

Escala:

1/100

Revisão:

FINAL

PLANTA BAIXA 1º PAV
ESCALA 1/100

02/17

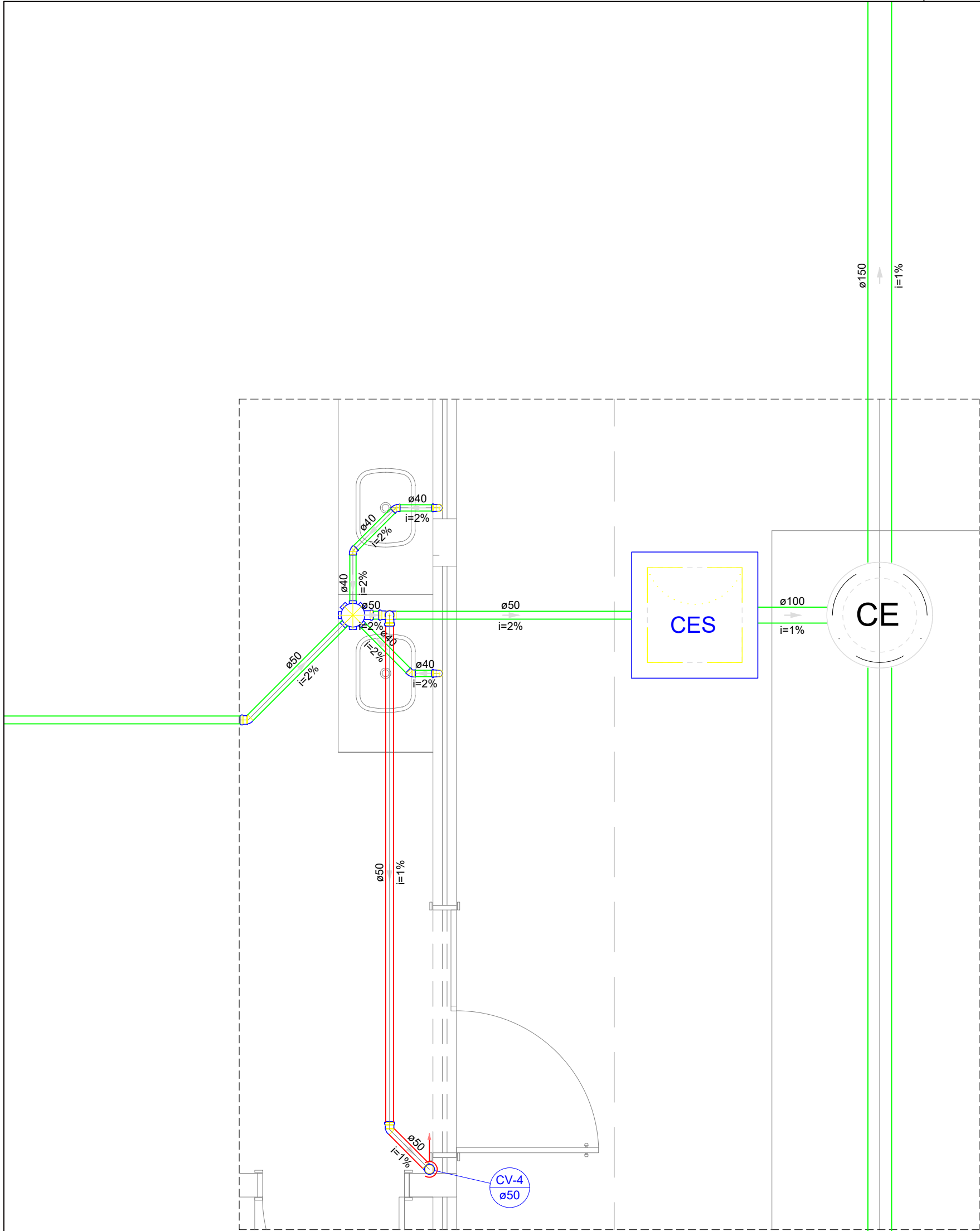

Detalhe S2
Escala 1:25

ø150
i=1%

ø150
i=1%

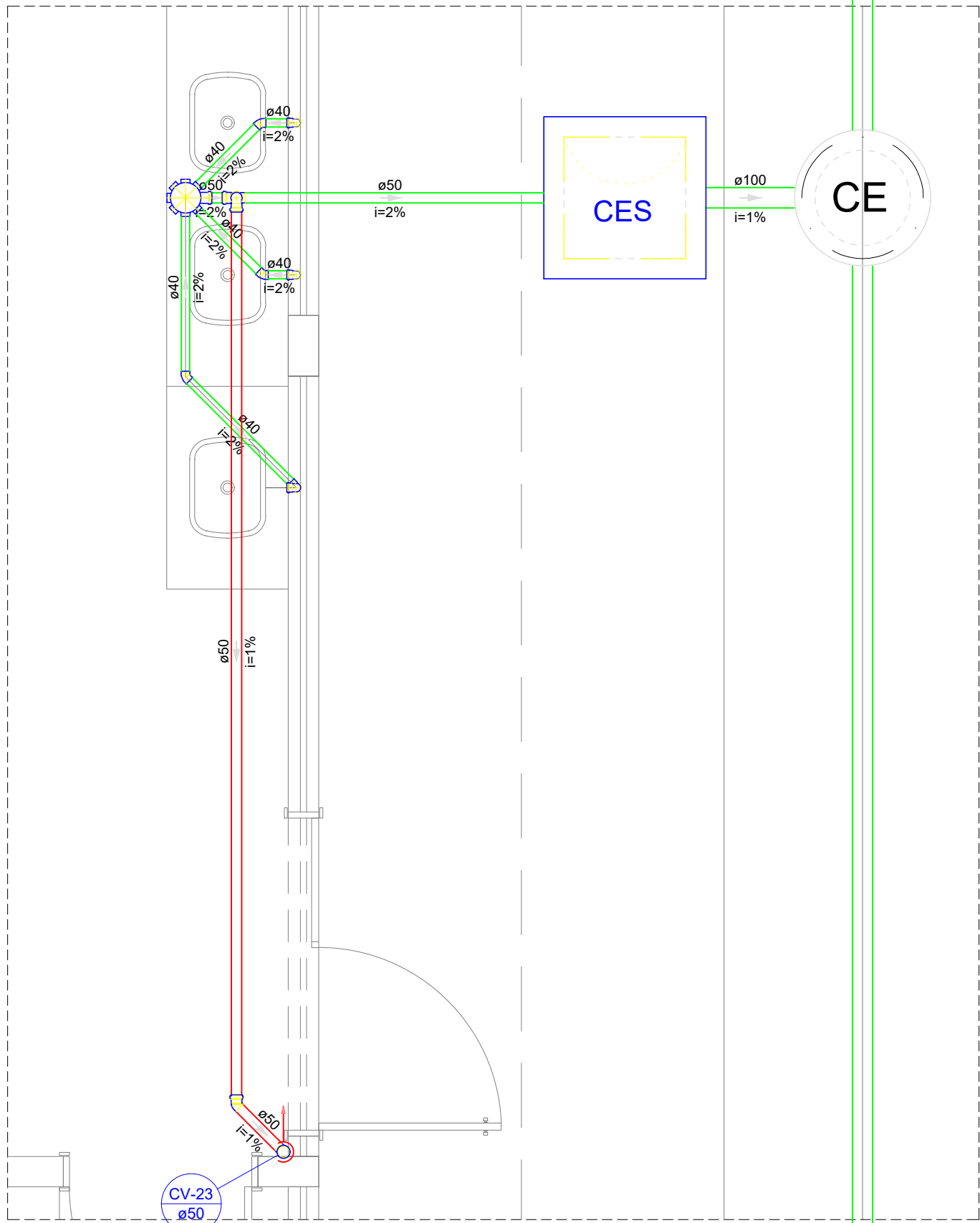

Detalhe S15
Escala 1:25

ø100
i=1%

DETALHES
ESCALA 1/100

Legenda - Pavimento Térreo	
	Caixa Sifonada
	Caixas Inspeção Esgoto Sifonada
	Caixas de passagem
	Chuveiro Coletivo
	Chuveiro Residencial
	Joelho 45
	Joelho 90
	Joelho 90- coluna
	Junção simples
	Junção simples c/ redução
	Lavatório Residencial com sifão
	Mictório de Descarga Automática- DN 40mm
	Pia de Cozinha Industrial - Preparação com Sifão
	Ramais de Ventilação
	Redução excêntrica
	Te sanitário
	Vaso Sanitário c/ J90°

MINISTÉRIO DA EDUCAÇÃO
INSTITUTO FEDERAL DE EDUCAÇÃO, CIÊNCIA E TECNOLOGIA DO PIAUÍ
PROREITORIA DE DESENVOLVIMENTO INSTITUCIONAL
DIRETORIA DE INFRAESTRUTURA

PROJETO EXECUTIVO DE INSTALAÇÕES SANITÁRIAS

APROVAÇÃO

APROVAÇÃO PREFEITURA MUNICIPAL

RESPONSÁVEL TÉCNICO

INSTITUTO FEDERAL DO PIAUÍ

Obr:

CONSTRUÇÃO DOS NOVOS CAMPUS DO IFPI

Endereço:

ALTOS/ESPERANTINA/BARRAS- PI

Conteúdo da prancha:

DETALHES 1 E 16

Responsável Técnico:

Jean Carlos Rodrigues de Brito - Engenheiro Civil - CREA/PI 190590144-5

Op. de CAD:

Jean

Data:

Maio/2024

Escala:

1/100

Revisão:

FINAL

03/17

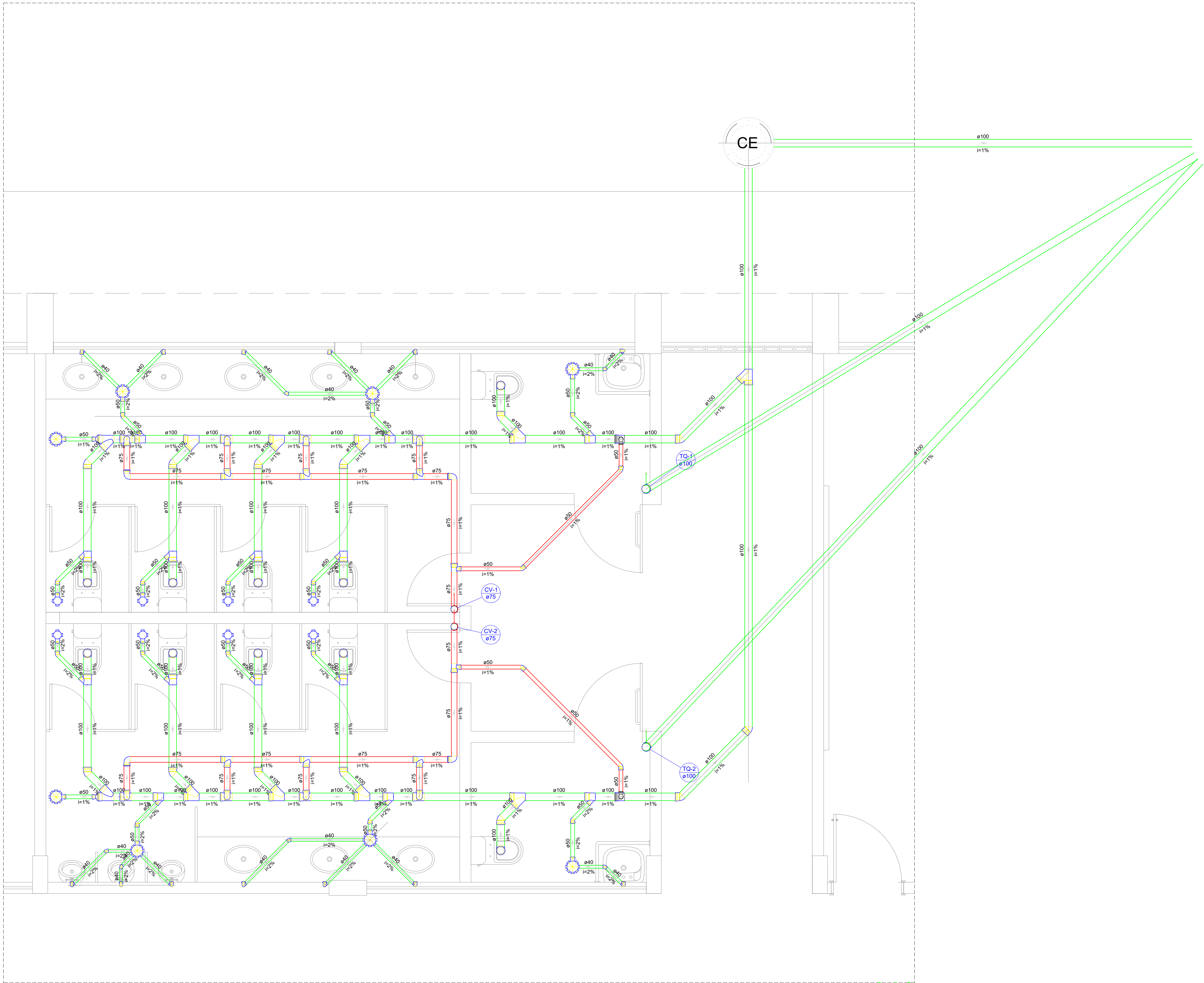

Detalhe S1
Escala 1:25

DETALHE 1
ESCALA 1/100

Legenda - Pavimento Térreo	
	Caixa Sifonada
	Caixas Inspeção Esgoto Sifonada
	Caixas de passagem
	Chuveiro Coletivo
	Chuveiro Residencial
	Joelho 45
	Joelho 90
	Joelho 90- coluna
	Junção simples
	Junção simples c/ redução
	Lavatório Residencial com sifão
	Mictório de Descarga Automática- DN 40mm
	Pia de Cozinha Industrial - Preparação com Sifão
	Ramais de Ventilação
	Redução excêntrica
	Te sanitário
	Vaso Sanitário c/ J90°

MINISTÉRIO DA EDUCAÇÃO
INSTITUTO FEDERAL DE EDUCAÇÃO, CIÊNCIA E TECNOLOGIA DO PIAUÍ
PROREITORIA DE DESENVOLVIMENTO INSTITUCIONAL
DIRETORIA DE INFRAESTRUTURA

PROJETO EXECUTIVO DE INSTALAÇÕES SANITÁRIAS

APROVAÇÃO

APROVAÇÃO PREFEITURA MUNICIPAL

RESPONSÁVEL TÉCNICO

INSTITUTO FEDERAL DO PIAUÍ

Obr:

CONSTRUÇÃO DOS NOVOS CAMPUS DO IFPI

Endereço:

ALTOS/ESPERANTINA/BARRAS- PI

Conteúdo da prancha:

DETALHE 1

Responsável Técnico:

Jean Carlos Rodrigues de Brito - Engenheiro Civil - CREA/PI 190590144-5

Op. de CAD:

Jean

Data:

Maior/2024

Escala:

1/100

Revisão:

FINAL

04/17

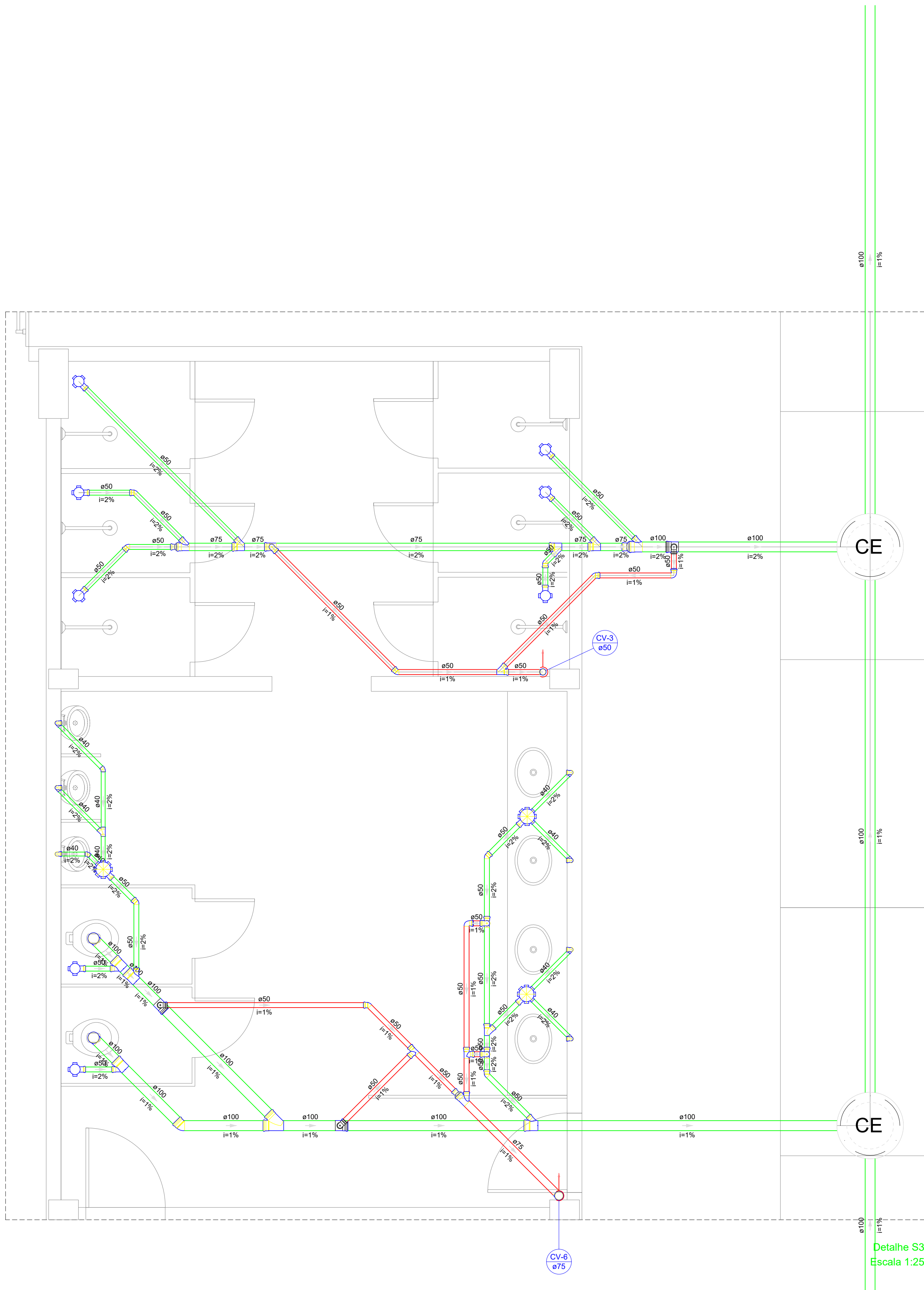

Detalhe S3
Escala 1:25

DETALHE 3
ESCALA 1/100

Legenda - Pavimento Térreo	
	Caixa Sifonada
	Caixas Inspeção Esgoto Sifonada
	Caixas de passagem
	Chuveiro Coletivo
	Chuveiro Residencial
	Joelho 45
	Joelho 90
	Joelho 90- coluna
	Junção simples
	Junção simples c/ redução
	Lavatório Residencial com sifão
	Mictório de Descarga Automática- DN 40mm
	Pia de Cozinha Industrial - Preparação com Sifão
	Ramais de Ventilação
	Redução excêntrica
	Te sanitário
	Vaso Sanitário c/ J90°

MINISTÉRIO DA EDUCAÇÃO
INSTITUTO FEDERAL DE EDUCAÇÃO, CIÊNCIA E TECNOLOGIA DO PIAUÍ
PROREITORIA DE DESENVOLVIMENTO INSTITUCIONAL
DIRETORIA DE INFRAESTRUTURA

PROJETO EXECUTIVO DE INSTALAÇÕES SANITÁRIAS

APROVAÇÃO

APROVAÇÃO PREFEITURA MUNICIPAL

RESPONSÁVEL TÉCNICO

INSTITUTO FEDERAL DO PIAUÍ

Obr:

CONSTRUÇÃO DOS NOVOS CAMPUS DO IFPI

Endereço:

ALTOS/ESPERANTINA/BARRAS- PI

Conteúdo da prancha:

DETALHE 3

Responsável Técnico:

Jean Carlos Rodrigues de Brito - Engenheiro Civil - CREA/PI 190590144-5

Op. de CAD:

Jean

Data:

Maio/2024

Escala:

1/100

Revisão:

FINAL

05/17

Legenda - Pavimento Térreo	
	Caixa Sifonada
	Caixas Inspeção Esgoto Sifonada
	Caixas de passagem
	Chuveiro Coletivo
	Chuveiro Residencial
	Joelho 45
	Joelho 90
	Joelho 90- coluna
	Junção simples
	Junção simples c/ redução
	Lavatório Residencial com sifão
	Mictório de Descarga Automática- DN 40mm
	Pia de Cozinha Industrial - Preparação com Sifão
	Ramais de Ventilação
	Te sanitário
	Vaso Sanitário c/ J90°

MINISTÉRIO DA EDUCAÇÃO
INSTITUTO FEDERAL DE EDUCAÇÃO, CIÊNCIA E TECNOLOGIA DO PIAUÍ
PROREITORIA DE DESENVOLVIMENTO INSTITUCIONAL
DIRETORIA DE INFRAESTRUTURA

PROJETO EXECUTIVO DE INSTALAÇÕES SANITÁRIAS

APROVAÇÃO	APROVAÇÃO PREFEITURA MUNICIPAL
<div></div>	<div></div>

RESPONSÁVEL TÉCNICO	INSTITUTO FEDERAL DO PIAUÍ
<div></div>	<div></div>

Obra: CONSTRUÇÃO DOS NOVOS CAMPUS DO IFPI	Endereço: ALTOS/ESPERANTINA/BARRAS- PI
--	---

Conteúdo da prancha: DETALHE 5			
Responsável Técnico: Jean Carlos Rodrigues de Brito - Engenheiro Civil - CREA/PI 190590144-5			
Op. de CAD: Jean	Data: Maio/2024	Escala: 1/100	Revisão: FINAL

07/17

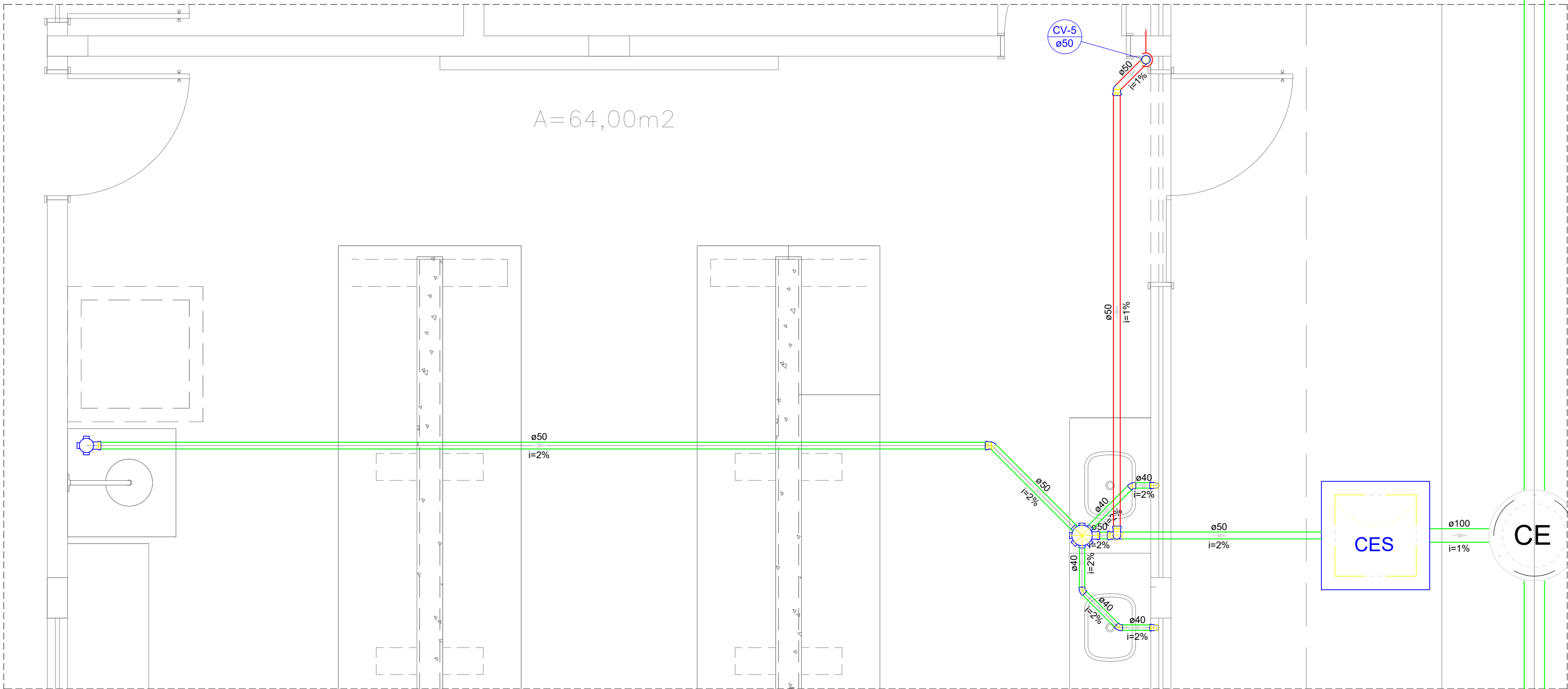

Detalhe S5
Escala 1:25

DETALHE 5
ESCALA 1/100

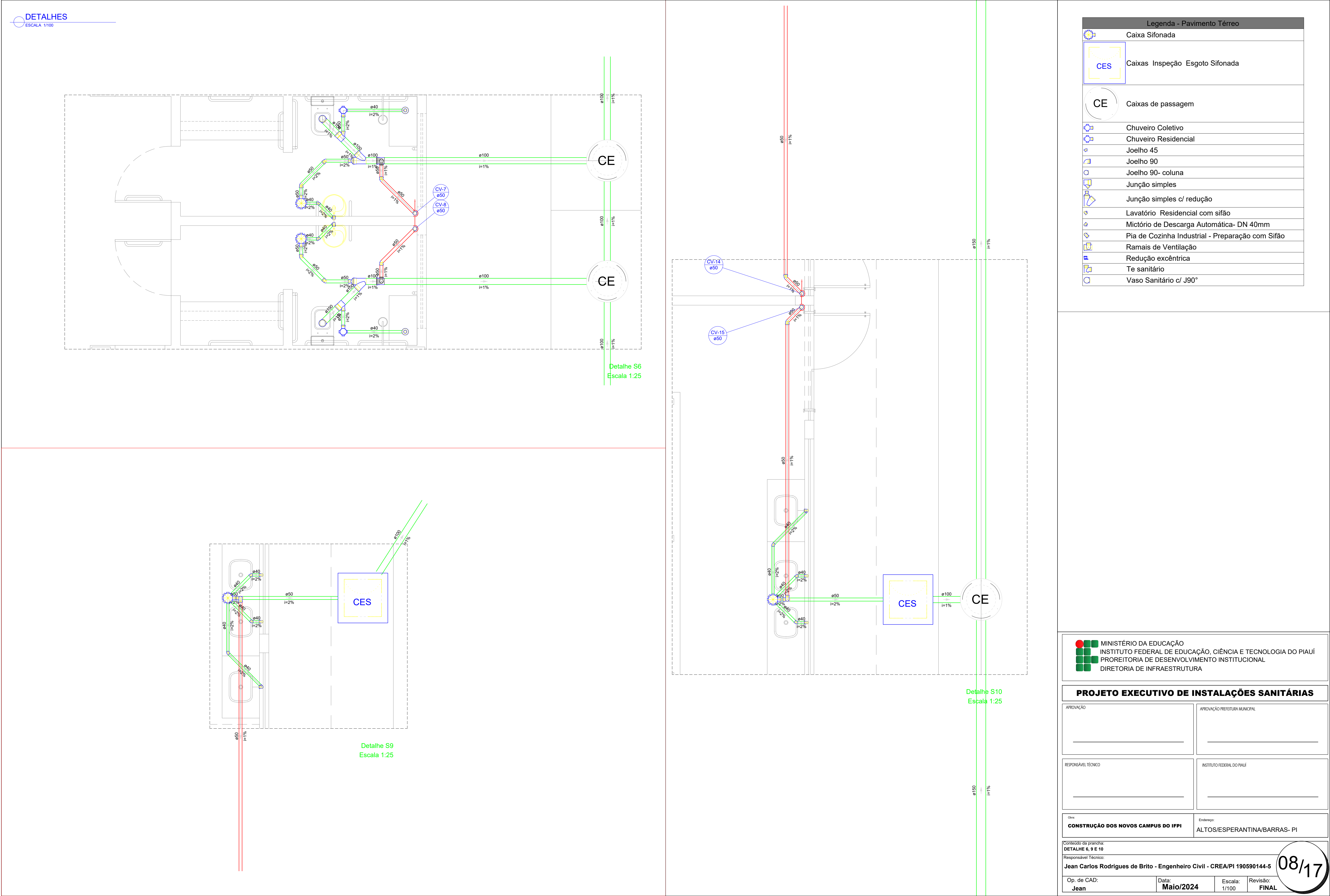

Legenda - Pavimento Térreo	
	Caixa Sifonada
	Caixas Inspeção Esgoto Sifonada
	Caixas de passagem
	Chuveiro Coletivo
	Chuveiro Residencial
	Joelho 45
	Joelho 90
	Joelho 90- coluna
	Junção simples
	Junção simples c/ redução
	Lavatório Residencial com sifão
	Mictório de Descarga Automática- DN 40mm
	Pia de Cozinha Industrial - Preparação com Sifão
	Ramais de Ventilação
	Redução excêntrica
	Te sanitário
	Vaso Sanitário c/ J90°

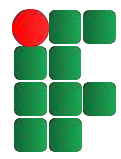
 MINISTÉRIO DA EDUCAÇÃO
INSTITUTO FEDERAL DE EDUCAÇÃO, CIÊNCIA E TECNOLOGIA DO PIAUÍ
PROREITORIA DE DESENVOLVIMENTO INSTITUCIONAL
DIRETORIA DE INFRAESTRUTURA

PROJETO EXECUTIVO DE INSTALAÇÕES SANITÁRIAS

APROVAÇÃO	APROVAÇÃO PREFEITURA MUNICIPAL
RESPONSÁVEL TÉCNICO	INSTITUTO FEDERAL DO PIAUÍ

Obra: CONSTRUÇÃO DOS NOVOS CAMPUS DO IFPI	Endereço: ALTOS/ESPERANTINA/BARRAS- PI
--	---

Conteúdo da prancha: DETALHE 6, 9 E 10			
Responsável Técnico: Jean Carlos Rodrigues de Brito - Engenheiro Civil - CREA/PI 190590144-5			
Op. de CAD: Jean	Data: Maio/2024	Escala: 1/100	Revisão: FINAL

08/17

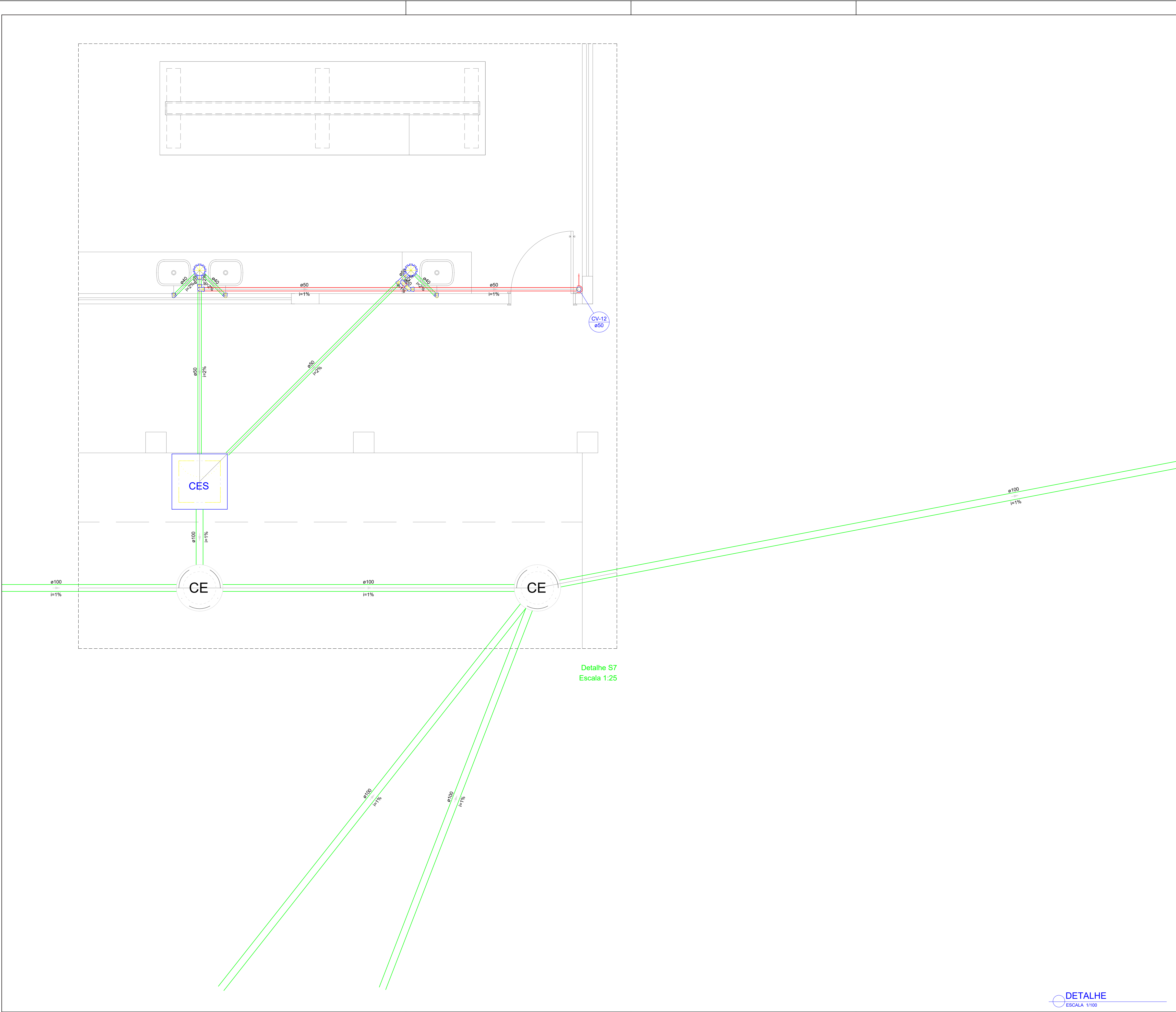

Detalhe S7
Escala 1:25

Legenda - Pavimento Térreo	
	Caixa Sifonada
	Caixas Inspeção Esgoto Sifonada
	Caixas de passagem
	Chuveiro Coletivo
	Chuveiro Residencial
	Joelho 45
	Joelho 90
	Joelho 90- coluna
	Junção simples
	Junção simples c/ redução
	Lavatório Residencial com sifão
	Mictório de Descarga Automática- DN 40mm
	Pia de Cozinha Industrial - Preparação com Sifão
	Ramais de Ventilação
	Redução excêntrica
	Te sanitário
	Vaso Sanitário c/ J90°

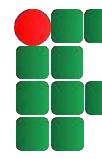
 MINISTÉRIO DA EDUCAÇÃO
INSTITUTO FEDERAL DE EDUCAÇÃO, CIÊNCIA E TECNOLOGIA DO PIAUÍ
PROREITORIA DE DESENVOLVIMENTO INSTITUCIONAL
DIRETORIA DE INFRAESTRUTURA

PROJETO EXECUTIVO DE INSTALAÇÕES SANITÁRIAS

APROVAÇÃO

APROVAÇÃO PREFEITURA MUNICIPAL

RESPONSÁVEL TÉCNICO

INSTITUTO FEDERAL DO PIAUÍ

Obr:

CONSTRUÇÃO DOS NOVOS CAMPUS DO IFPI

Endereço:

ALTOS/ESPERANTINA/BARRAS- PI

Conteúdo da prancha:

DETALHE 7

Responsável Técnico:

Jean Carlos Rodrigues de Brito - Engenheiro Civil - CREA/PI 190590144-5

Op. de CAD:

Jean

Data:

Maio/2024

Escala:

1/100

Revisão:

FINAL

09/17

DETALHE
ESCALA 1/100

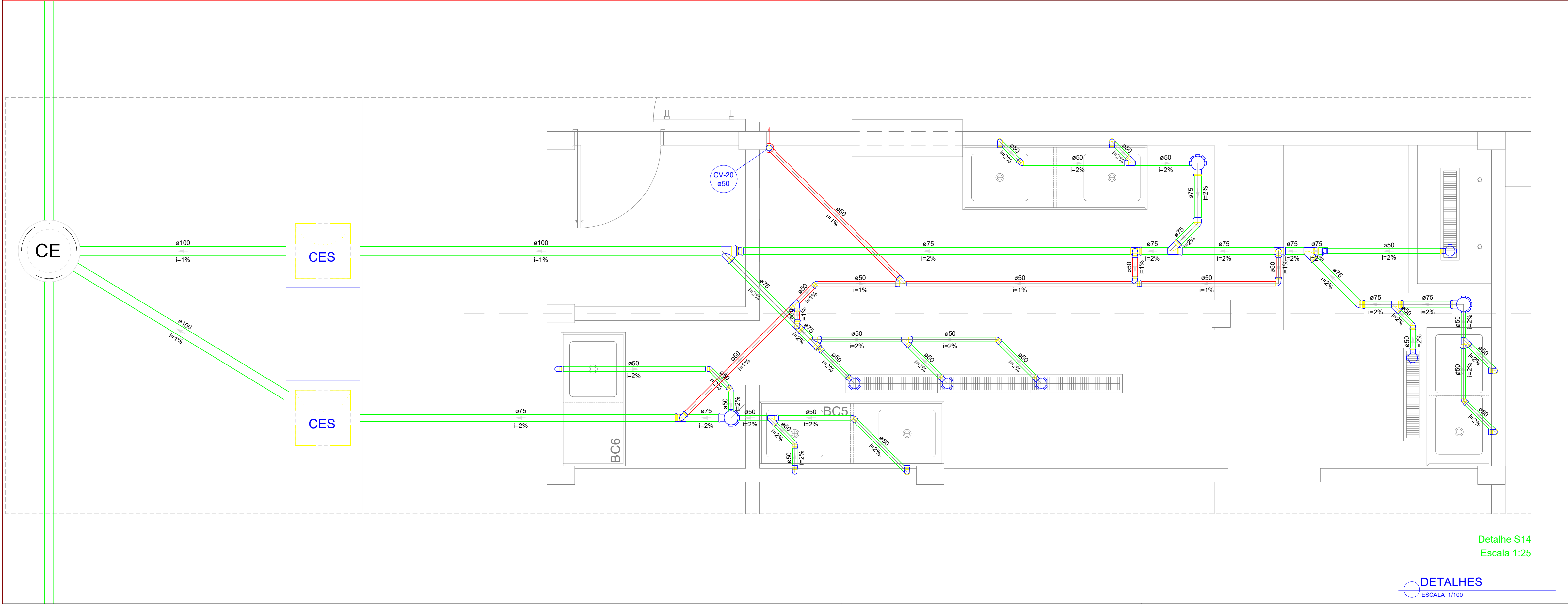
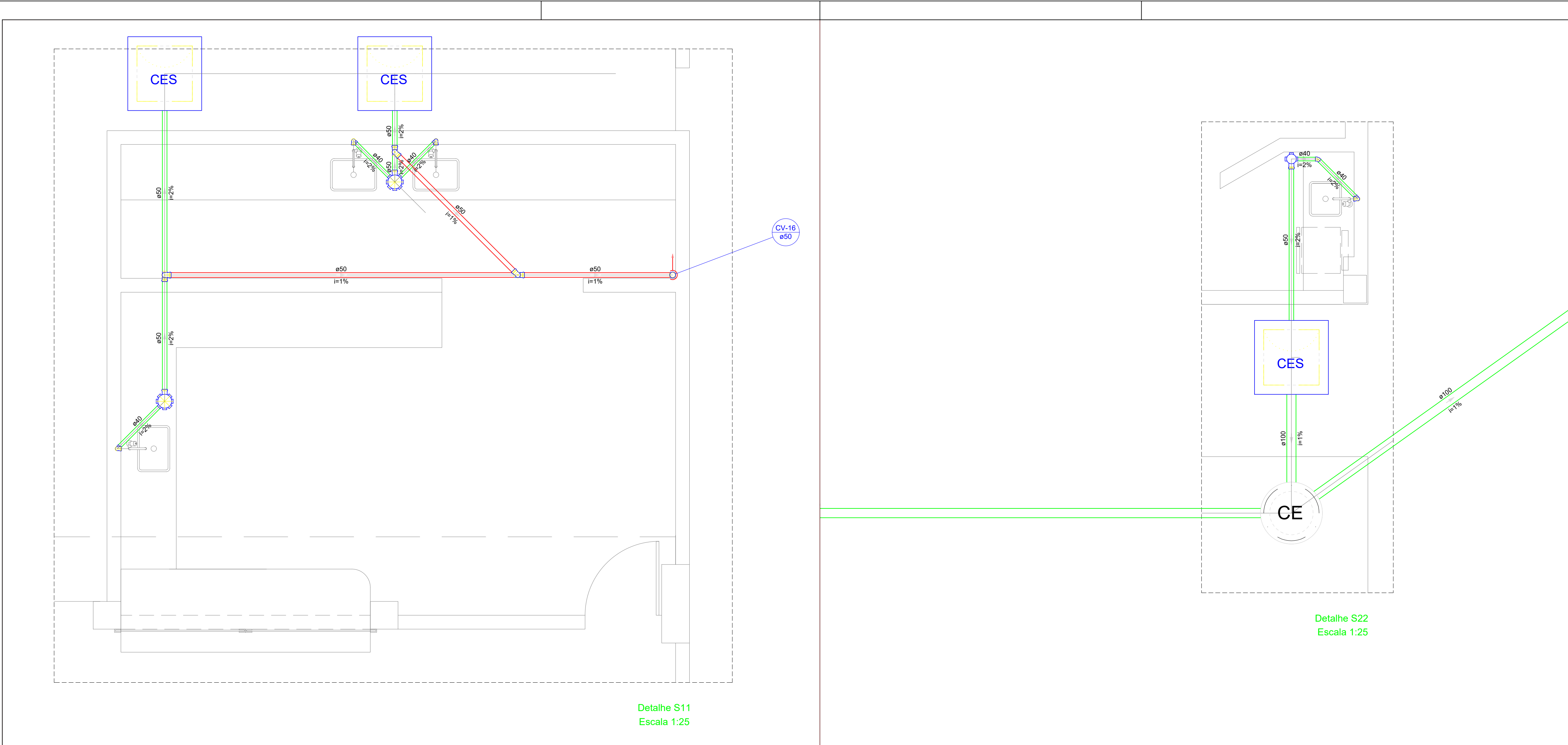

Legenda - Pavimento Térreo	
	Caixa Sifonada
	Caixas Inspeção Esgoto Sifonada
	Caixas de passagem
	Chuveiro Coletivo
	Chuveiro Residencial
	Joelho 45
	Joelho 90
	Joelho 90- coluna
	Junção simples
	Junção simples c/ redução
	Lavatório Residencial com sifão
	Mictório de Descarga Automática- DN 40mm
	Pia de Cozinha Industrial - Preparação com Sifão
	Ramais de Ventilação
	Redução excêntrica
	Te sanitário
	Vaso Sanitário c/ J90°

MINISTÉRIO DA EDUCAÇÃO
INSTITUTO FEDERAL DE EDUCAÇÃO, CIÊNCIA E TECNOLOGIA DO PIAUÍ
PROREITORIA DE DESENVOLVIMENTO INSTITUCIONAL
DIRETORIA DE INFRAESTRUTURA

PROJETO EXECUTIVO DE INSTALAÇÕES SANITÁRIAS

APROVAÇÃO

APROVAÇÃO PREFEITURA MUNICIPAL

RESPONSÁVEL TÉCNICO

INSTITUTO FEDERAL DO PIAUÍ

Obr: CONSTRUÇÃO DOS NOVOS CAMPUS DO IFPI

Endereço: ALTOS/ESPERANTINA/BARRAS- PI

Conteúdo da prancha: DETALHE 11, 14 E 22

Responsável Técnico: Jean Carlos Rodrigues de Brito - Engenheiro Civil - CREA/PI 190590144-5

Op. de CAD: Jean

Data: Maio/2024

Escala: 1/100

Revisão: FINAL

10/17

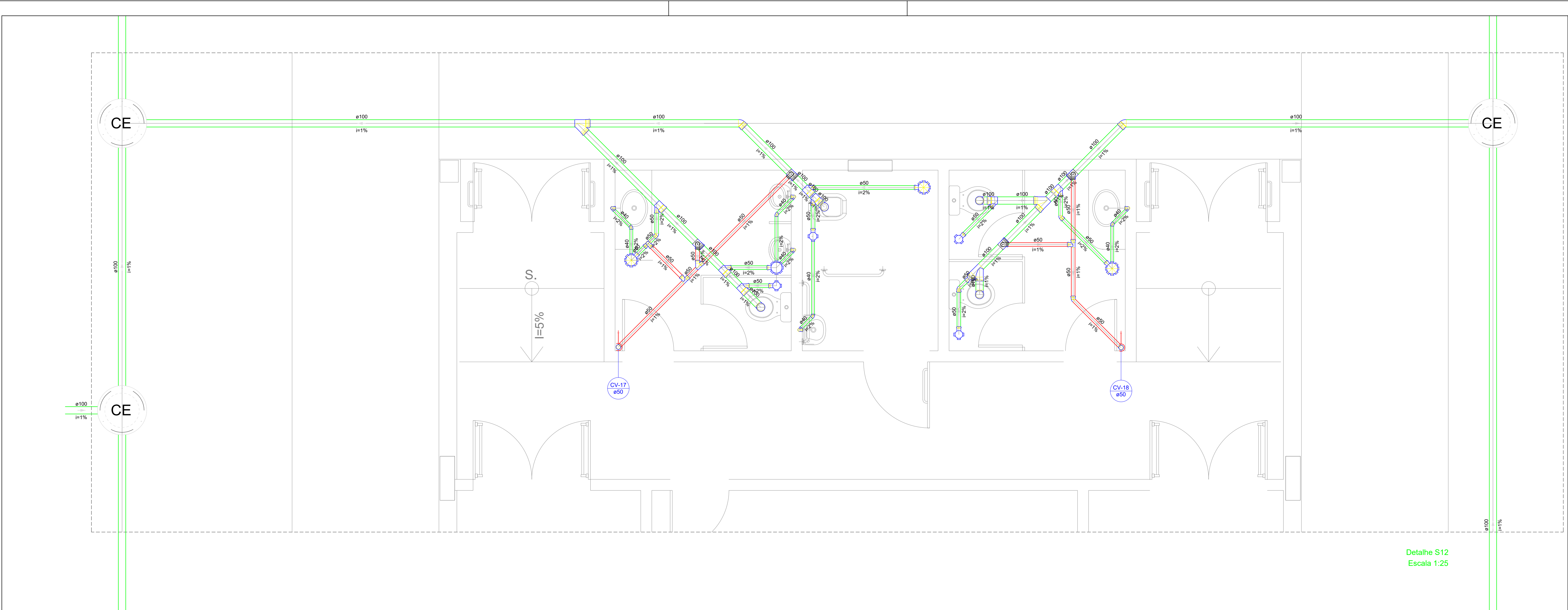

Detalhe S12
Escala 1:25

Legenda - Pavimento Térreo	
	Caixa Sifonada
	Caixas Inspeção Esgoto Sifonada
	Caixas de passagem
	Chuveiro Coletivo
	Chuveiro Residencial
	Joelho 45
	Joelho 90
	Joelho 90- coluna
	Junção simples
	Junção simples c/ redução
	Lavatório Residencial com sifão
	Mictório de Descarga Automática- DN 40mm
	Pia de Cozinha Industrial - Preparação com Sifão
	Ramais de Ventilação
	Redução excêntrica
	Te sanitário
	Vaso Sanitário c/ J90°

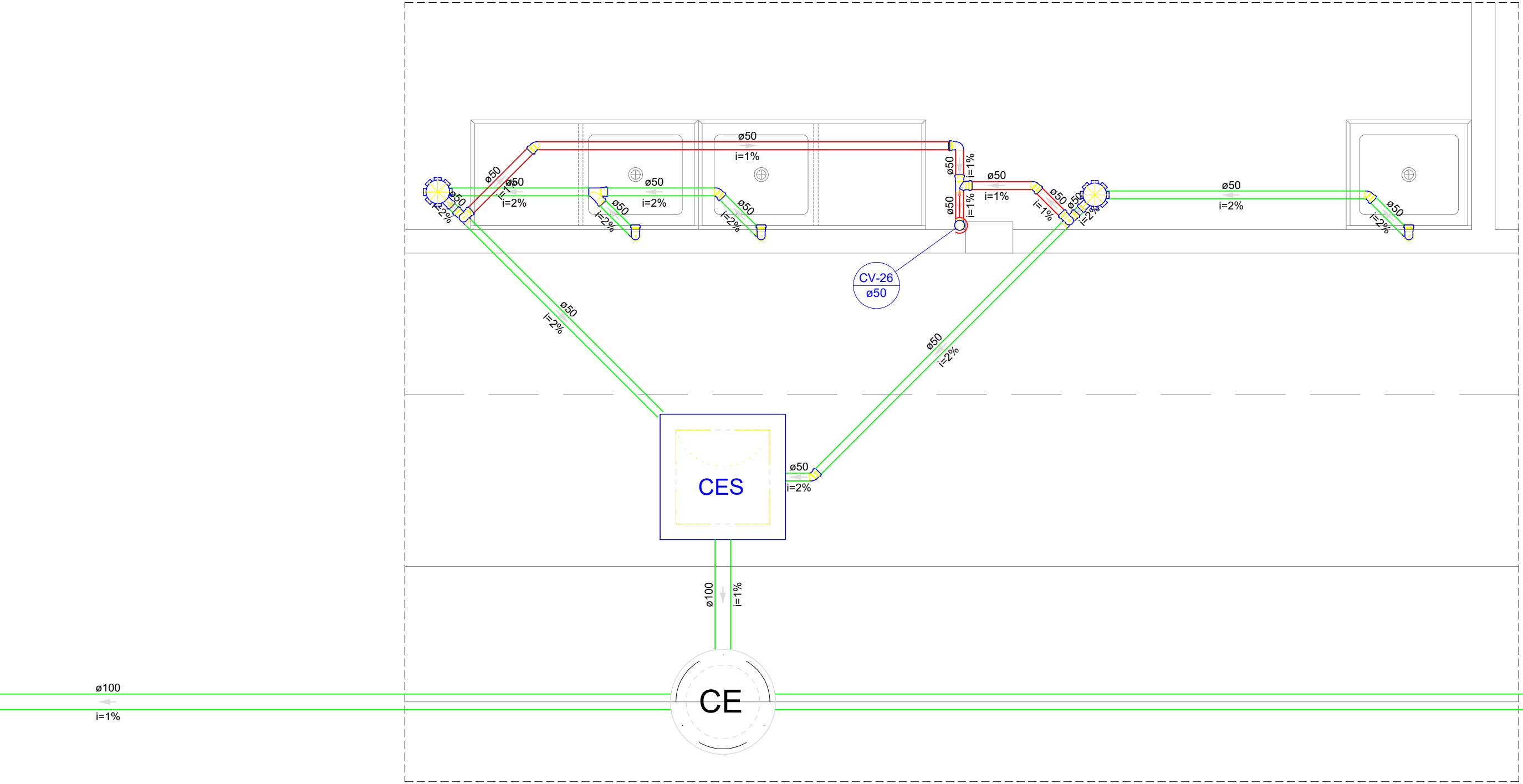

Detalhe S20
Escala 1:25

DETALHES
ESCALA 1/100

MINISTÉRIO DA EDUCAÇÃO
INSTITUTO FEDERAL DE EDUCAÇÃO, CIÊNCIA E TECNOLOGIA DO PIAUÍ
PROREITORIA DE DESENVOLVIMENTO INSTITUCIONAL
DIRETORIA DE INFRAESTRUTURA

PROJETO EXECUTIVO DE INSTALAÇÕES SANITÁRIAS

APROVAÇÃO

APROVAÇÃO PREFEITURA MUNICIPAL

RESPONSÁVEL TÉCNICO

INSTITUTO FEDERAL DO PIAUÍ

Obr: **CONSTRUÇÃO DOS NOVOS CAMPUS DO IFPI**

Endereço: **ALTOS/ESPERANTINA/BARRAS- PI**

Conteúdo da prancha:

DETALHES 12 E 20

Responsável Técnico:

Jean Carlos Rodrigues de Brito - Engenheiro Civil - CREA/PI 190590144-5

Op. de CAD:

Jean

Data:

Maior/2024

Escala:

1/100

Revisão:

FINAL

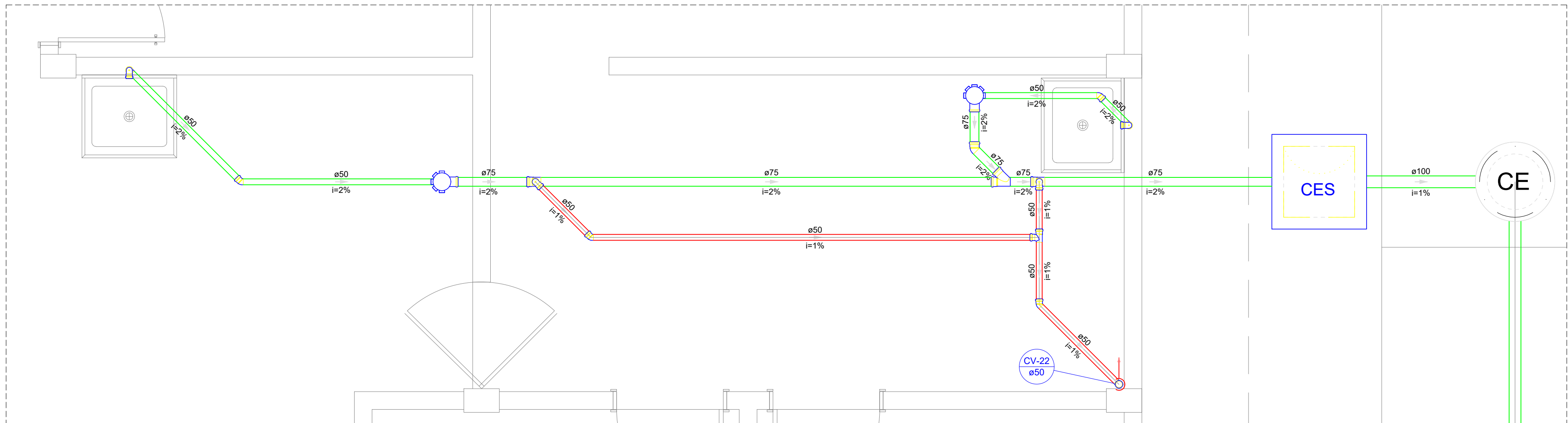

Detalhe S16
Escala 1:25

Legenda - Pavimento Térreo	
	Caixa Sifonada
	Caixas Inspeção Esgoto Sifonada
	Caixas de passagem
	Chuveiro Coletivo
	Chuveiro Residencial
	Joelho 45
	Joelho 90
	Joelho 90- coluna
	Junção simples
	Junção simples c/ redução
	Lavatório Residencial com sifão
	Mictório de Descarga Automática- DN 40mm
	Pia de Cozinha Industrial - Preparação com Sifão
	Ramais de Ventilação
	Redução excêntrica
	Te sanitário
	Vaso Sanitário c/ J90°

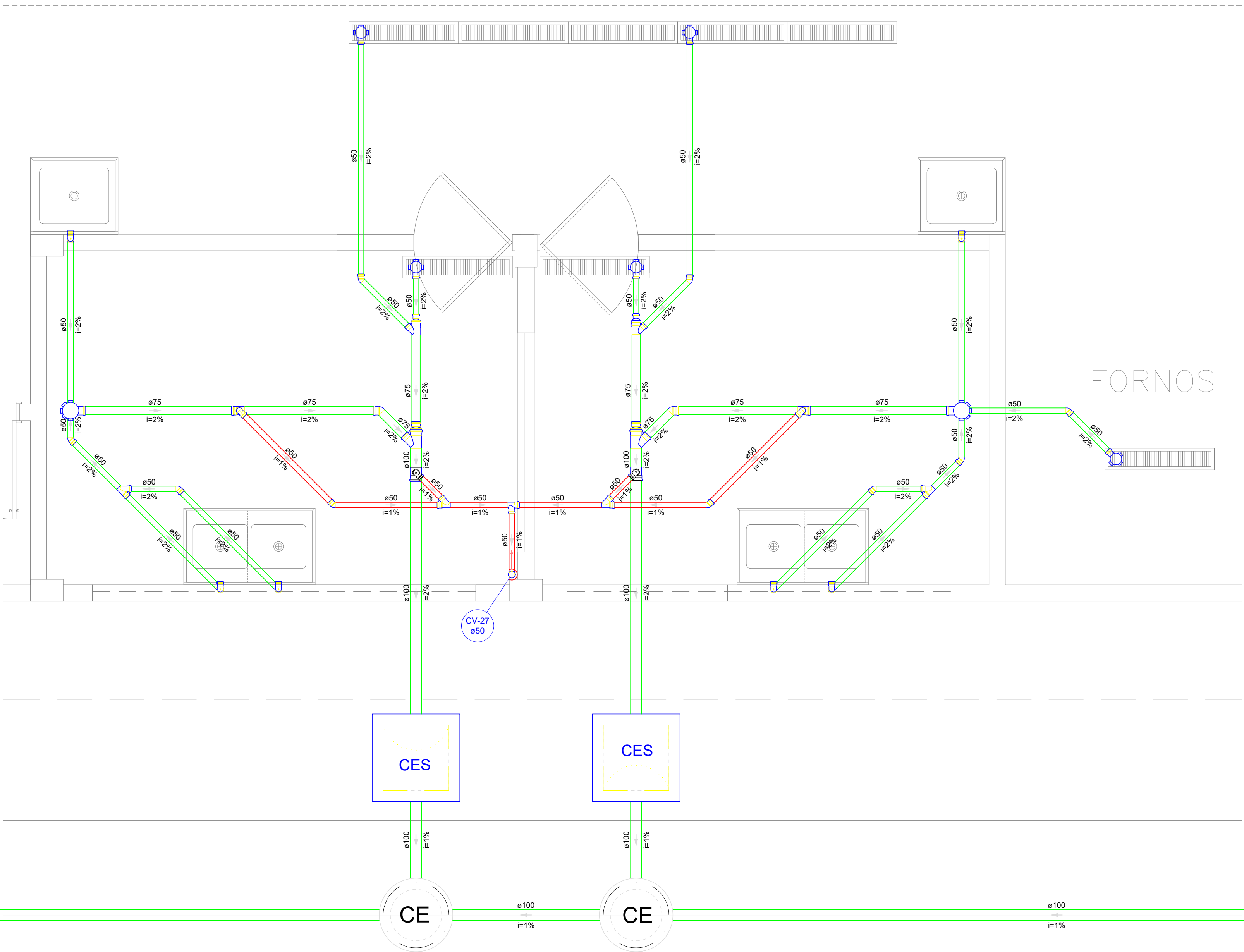

Detalhe S19
Escala 1:25

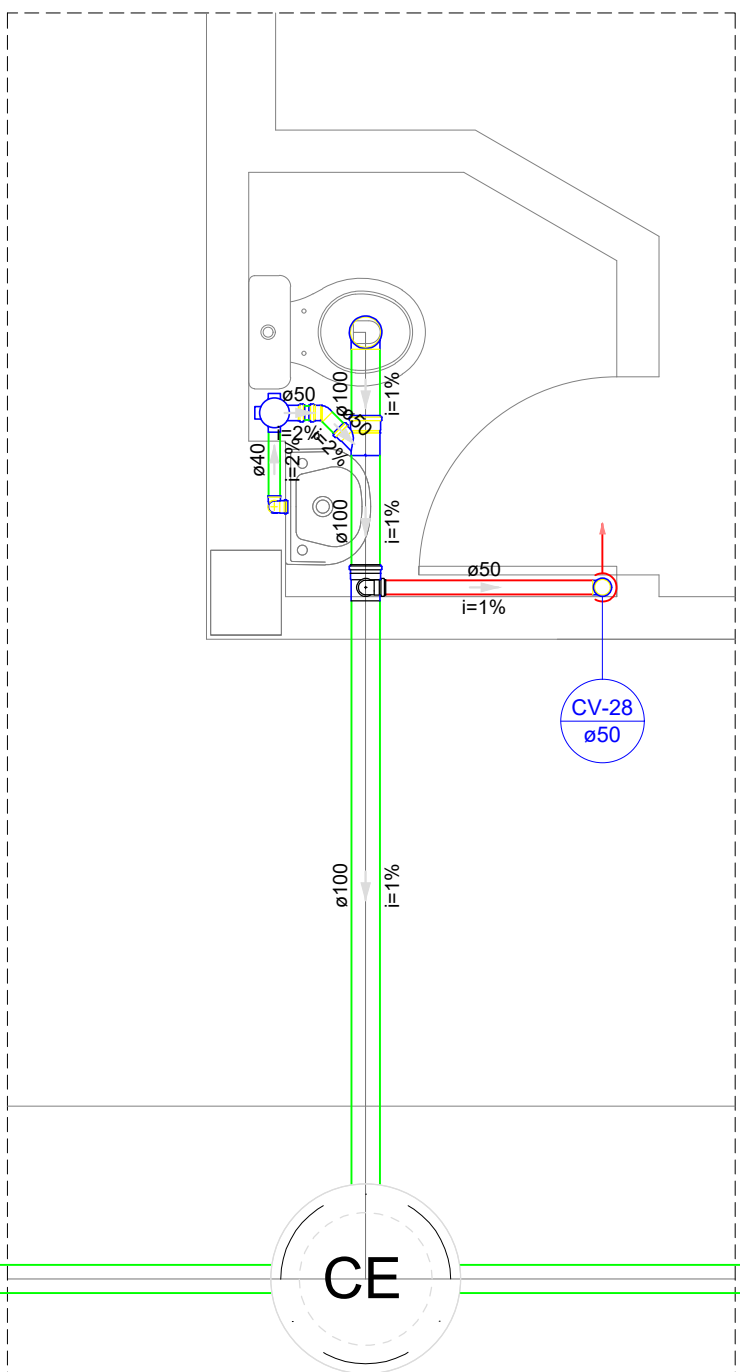

Detalhe S21
Escala 1:25

DETALHES
ESCALA 1/100

MINISTÉRIO DA EDUCAÇÃO
INSTITUTO FEDERAL DE EDUCAÇÃO, CIÊNCIA E TECNOLOGIA DO PIAUÍ
PROREITORIA DE DESENVOLVIMENTO INSTITUCIONAL
DIRETORIA DE INFRAESTRUTURA

PROJETO EXECUTIVO DE INSTALAÇÕES SANITÁRIAS

APROVAÇÃO

APROVAÇÃO PREFEITURA MUNICIPAL

RESPONSÁVEL TÉCNICO

INSTITUTO FEDERAL DO PIAUÍ

Obra:
CONSTRUÇÃO DOS NOVOS CAMPUS DO IFPI

Endereço:
ALTOS/ESPERANTINA/BARRAS- PI

Conteúdo da prancha:
DETALHES 16, 19 E 21

Responsável Técnico:
Jean Carlos Rodrigues de Brito - Engenheiro Civil - CREA/PI 190590144-5

Op. de CAD:
Jean

Data:
Maio/2024

Escala:
1/100

Revisão:
FINAL

12/17

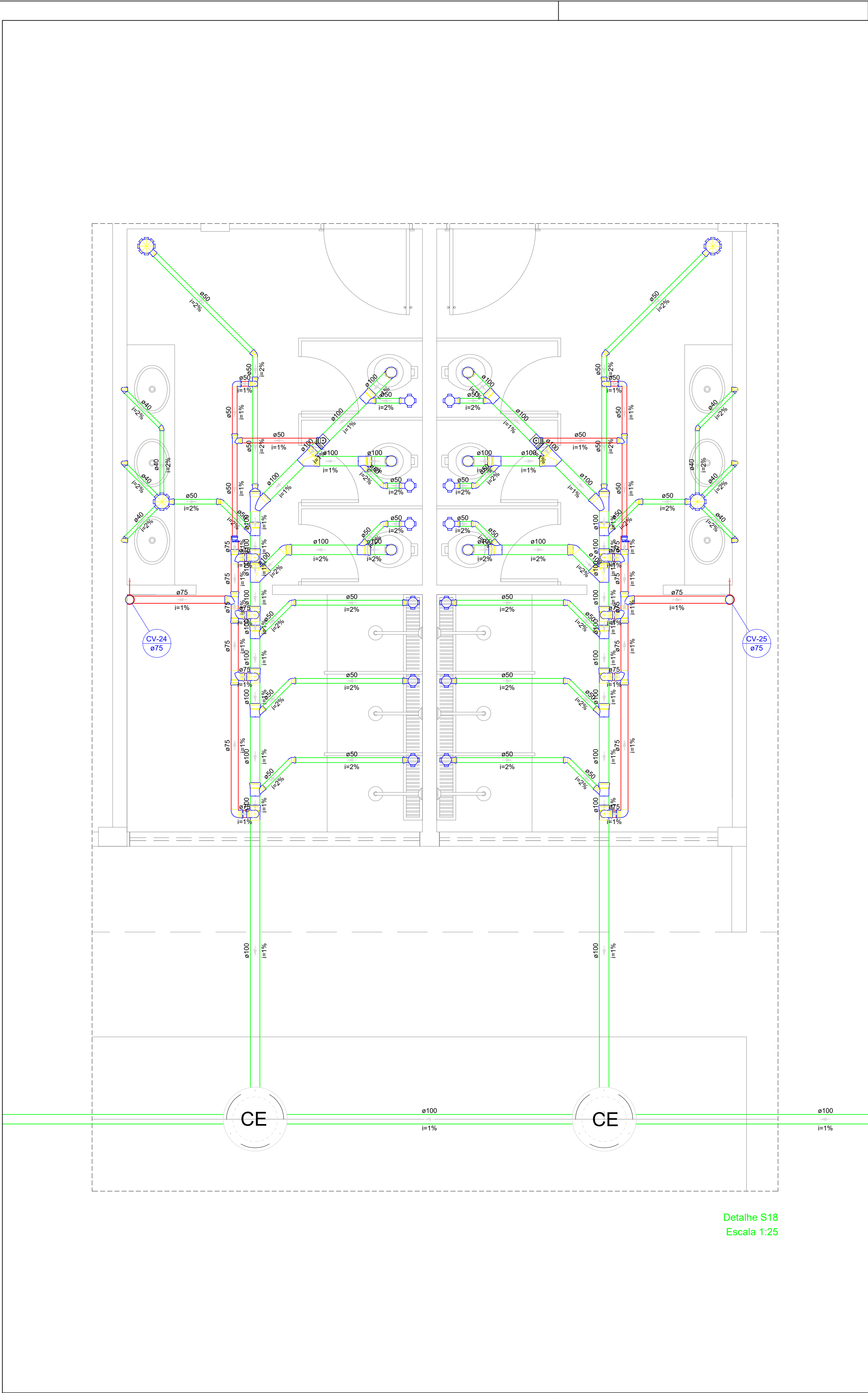



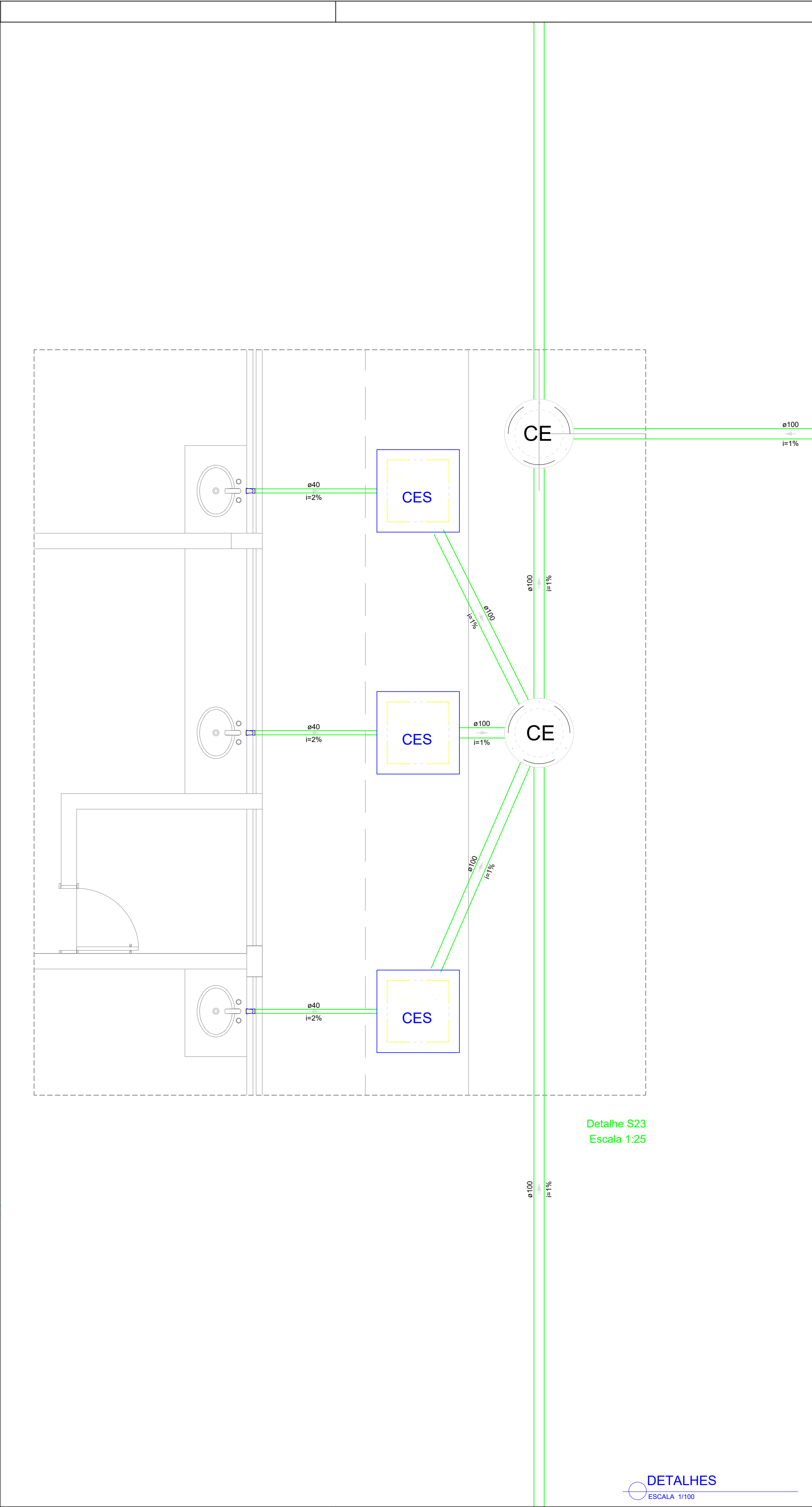





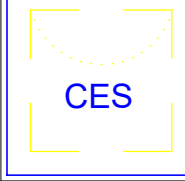
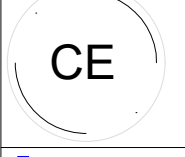





Detalhe S18
Escala 1:25



Detalhe S23
Escala 1:25

DETALHES
ESCALA 1/100

Legenda - Pavimento Térreo	
	Caixa Sifonada
	Caixas Inspeção Esgoto Sifonada
	Caixas de passagem
	Chuveiro Coletivo
	Chuveiro Residencial
	Joelho 45
	Joelho 90
	Joelho 90- coluna
	Junção simples
	Junção simples c/ redução
	Lavatório Residencial com sifão
	Mictório de Descarga Automática- DN 40mm
	Pia de Cozinha Industrial - Preparação com Sifão
	Ramais de Ventilação
	Redução excêntrica
	Te sanitário
	Vaso Sanitário c/ J90°

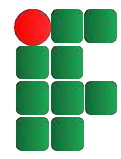
 MINISTÉRIO DA EDUCAÇÃO
INSTITUTO FEDERAL DE EDUCAÇÃO, CIÊNCIA E TECNOLOGIA DO PIAUÍ
PROREITORIA DE DESENVOLVIMENTO INSTITUCIONAL
DIRETORIA DE INFRAESTRUTURA

PROJETO EXECUTIVO DE INSTALAÇÕES SANITÁRIAS

APROVAÇÃO	APROVAÇÃO PREFEITURA MUNICIPAL
_____	_____

RESPONSÁVEL TÉCNICO	INSTITUTO FEDERAL DO PIAUÍ
_____	_____

Obra: CONSTRUÇÃO DOS NOVOS CAMPUS DO IFPI	Endereço: ALTOS/ESPERANTINA/BARRAS- PI
---	---

Conteúdo da prancha: DETALHES 18 E 23			
Responsável Técnico: Jean Carlos Rodrigues de Brito - Engenheiro Civil - CREA/PI 190590144-5			
Op. de CAD: Jean	Data: Mai/2024	Escala: 1/100	Revisão: FINAL

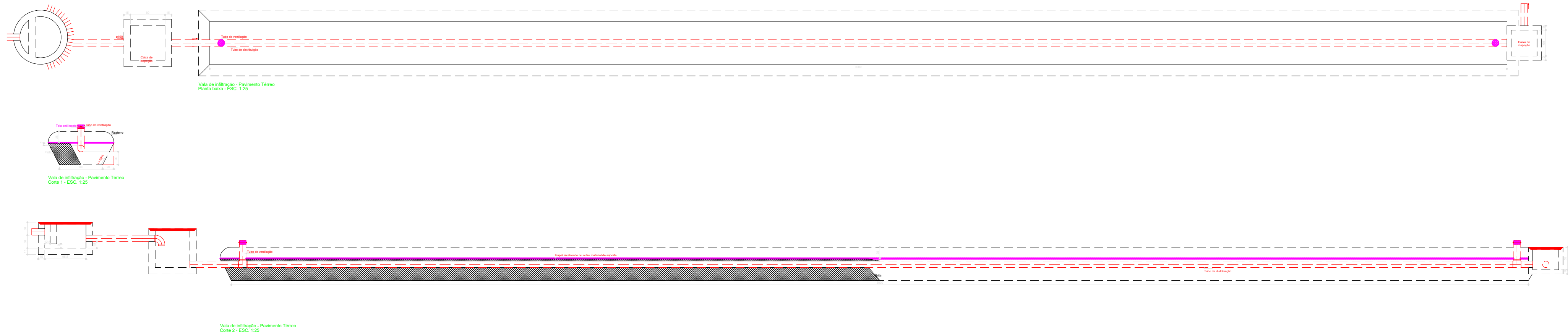

Legenda - Pavimento Térreo	
	Caixa Sifonada
	Caixas Inspeção Esgoto Sifonada
	Caixas de passagem
	Chuveiro Coletivo
	Chuveiro Residencial
	Joelho 45
	Joelho 90
	Joelho 90- coluna
	Junção simples
	Junção simples c/ redução
	Lavatório Residencial com sifão
	Mictório de Descarga Automática- DN 40mm
	Pia de Cozinha Industrial - Preparação com Sifão
	Ramais de Ventilação
	Redução excêntrica
	Te sanitário
	Vaso Sanitário c/ J90°

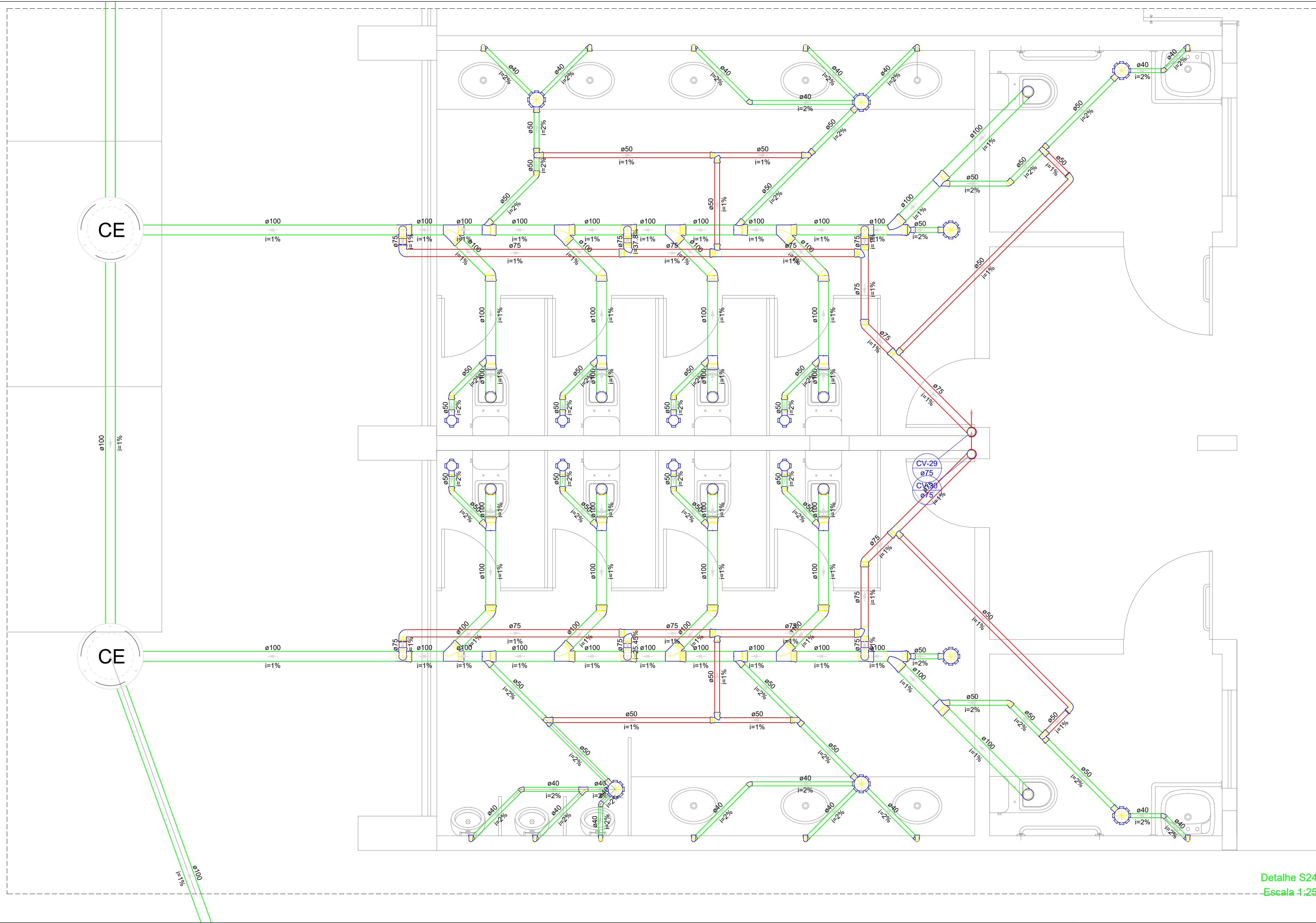

Detalhe S24
Escala 1:25

DETALHES
ESCALA 1/100

MINISTÉRIO DA EDUCAÇÃO
INSTITUTO FEDERAL DE EDUCAÇÃO, CIÊNCIA E TECNOLOGIA DO PIAUÍ
PROREITORIA DE DESENVOLVIMENTO INSTITUCIONAL
DIRETORIA DE INFRAESTRUTURA

PROJETO EXECUTIVO DE INSTALAÇÕES SANITÁRIAS

APROVAÇÃO	APROVAÇÃO PREFEITURA MUNICIPAL
RESPONSÁVEL TÉCNICO	INSTITUTO FEDERAL DO PIAUÍ
Obra: CONSTRUÇÃO DOS NOVOS CAMPUS DO IFPI	Endereço: ALTOS/ESPERANTINA/BARRAS- PI

Conteúdo do grande:
DETALHE 24 E DETALHES DAS VALAS DE INFILTRAÇÃO
Responsável Técnico:
Jean Carlos Rodrigues de Brito - Engenheiro Civil - CREA/PI 190590144-5

Op. de CAD: Jean	Data: Maio/2024	Escala: 1/100	Revisão: FINAL
---------------------	--------------------	------------------	-------------------

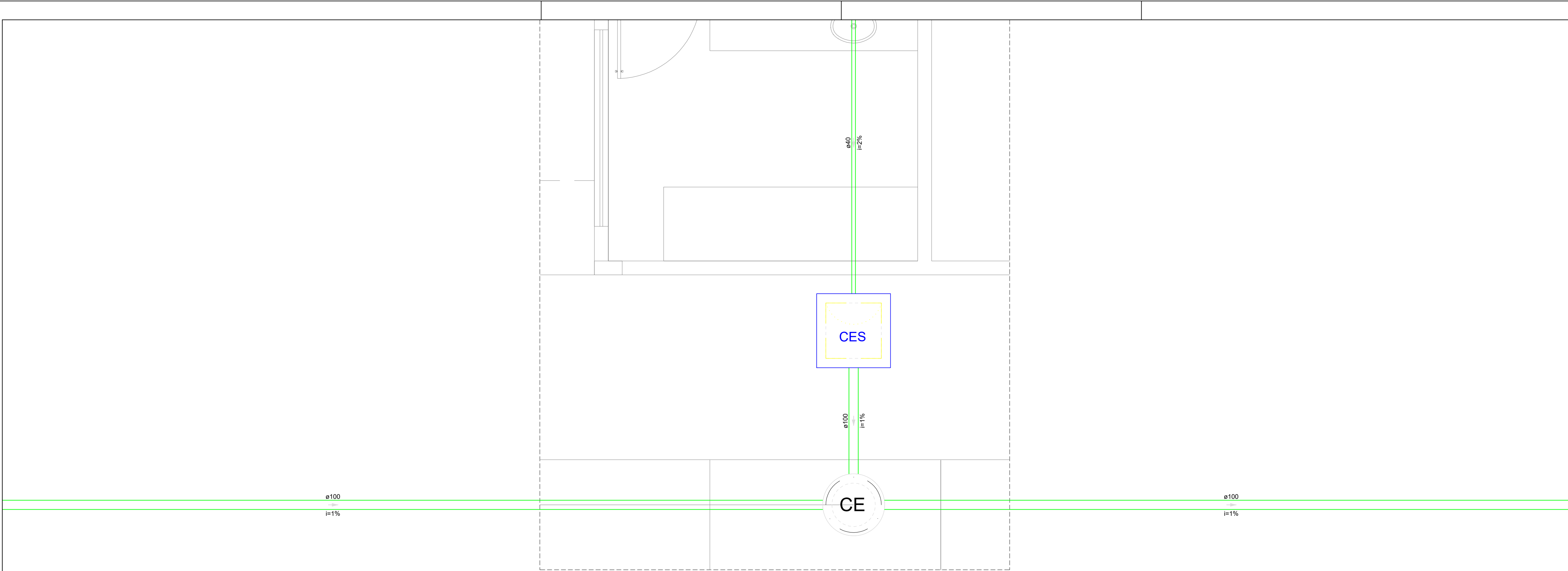

Detalhe S25
Escala 1:25

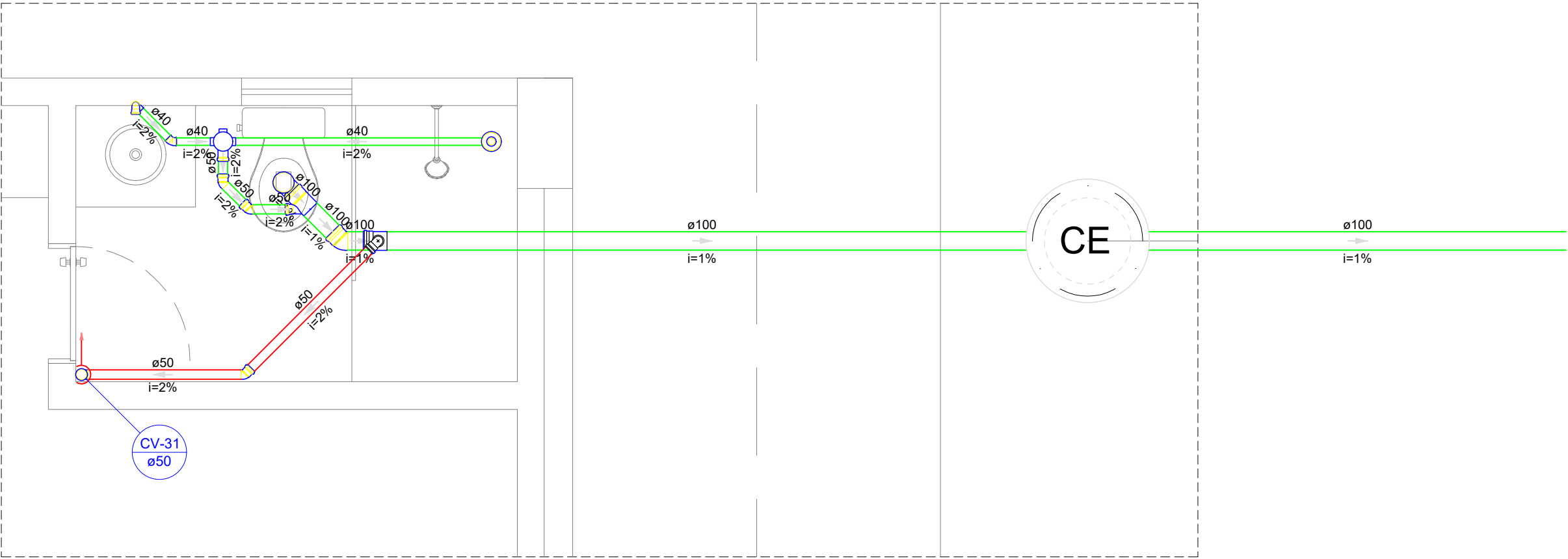

Detalhe S26
Escala 1:25

Legenda - Pavimento Térreo	
	Caixa Sifonada
	Caixas Inspeção Esgoto Sifonada
	Caixas de passagem
	Chuveiro Coletivo
	Chuveiro Residencial
	Joelho 45
	Joelho 90
	Joelho 90- coluna
	Junção simples
	Junção simples c/ redução
	Lavatório Residencial com sifão
	Mictório de Descarga Automática- DN 40mm
	Pia de Cozinha Industrial - Preparação com Sifão
	Ramais de Ventilação
	Redução excêntrica
	Te sanitário
	Vaso Sanitário c/ J90°

MINISTÉRIO DA EDUCAÇÃO
INSTITUTO FEDERAL DE EDUCAÇÃO, CIÊNCIA E TECNOLOGIA DO PIAUÍ
PROREITORIA DE DESENVOLVIMENTO INSTITUCIONAL
DIRETORIA DE INFRAESTRUTURA

PROJETO EXECUTIVO DE INSTALAÇÕES SANITÁRIAS

APROVAÇÃO

APROVAÇÃO PREFEITURA MUNICIPAL

RESPONSÁVEL TÉCNICO

INSTITUTO FEDERAL DO PIAUÍ

Obr:

CONSTRUÇÃO DOS NOVOS CAMPUS DO IFPI

Endereço:

ALTOS/ESPERANTINA/BARRAS- PI

Conteúdo da prancha:

DETALHE 25 E 26

Responsável Técnico:

Jean Carlos Rodrigues de Brito - Engenheiro Civil - CREA/PI 190590144-5

Op. de CAD:

Jean

Data:

Maio/2024

Escala:

1/100

Revisão:

FINAL

DETALHES
ESCALA 1/100

GUARITA

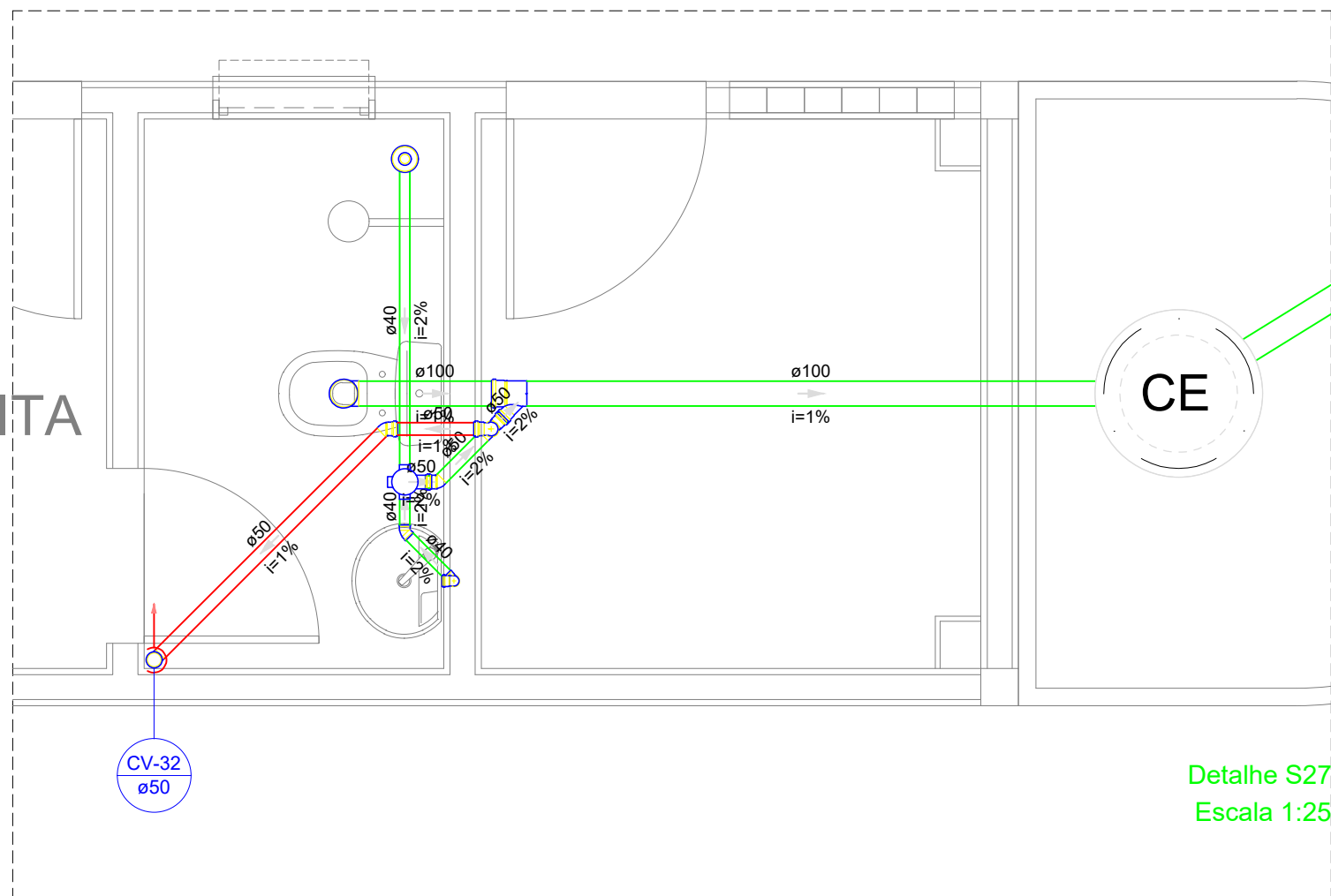

Detalhe S27
Escala 1:25

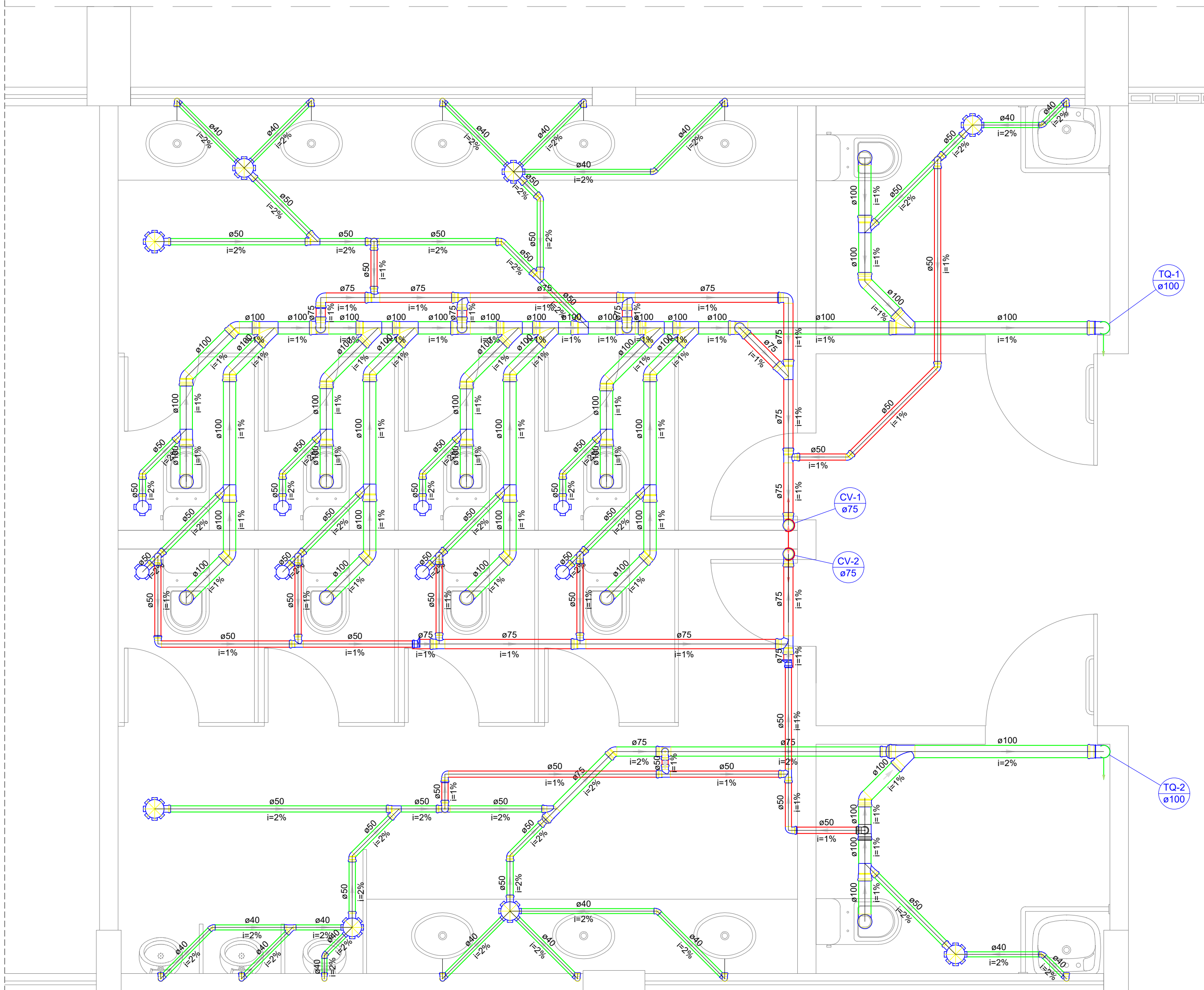

Detalhe S28
Escala 1:25

PLANTA BAIXA GERAL
ESCALA 1:500

Legenda - Pavimento Térreo	
	Caixa Sifonada
	Caixas Inspeção Esgoto Sifonada
	Caixas de passagem
	Chuveiro Coletivo
	Chuveiro Residencial
	Joelho 45
	Joelho 90
	Joelho 90- coluna
	Junção simples
	Junção simples c/ redução
	Lavatório Residencial com sifão
	Mictório de Descarga Automática- DN 40mm
	Pia de Cozinha Industrial - Preparação com Sifão
	Ramais de Ventilação
	Redução excêntrica
	Te sanitário
	Vaso Sanitário c/ J90°

MINISTÉRIO DA EDUCAÇÃO
INSTITUTO FEDERAL DE EDUCAÇÃO, CIÊNCIA E TECNOLOGIA DO PIAUÍ
PROREITORIA DE DESENVOLVIMENTO INSTITUCIONAL
DIRETORIA DE INFRAESTRUTURA

PROJETO EXECUTIVO DE INSTALAÇÕES SANITÁRIAS

APROVAÇÃO

APROVAÇÃO PREFEITURA MUNICIPAL

RESPONSÁVEL TÉCNICO

INSTITUTO FEDERAL DO PIAUÍ

Obr: CONSTRUÇÃO DOS NOVOS CAMPUS DO IFPI

Endereço: ALTOS/ESPERANTINA/BARRAS- PI

Conteúdo da prancha: PLATA BAIXA DO PAVIMENTO TÉRREO - REDE GERAL

Responsável Técnico: Jean Carlos Rodrigues de Brito - Engenheiro Civil - CREA/PI 190590144-5

Op. de CAD: Jean

Data: Maio/2024

Escala: 1/100

Revisão: FINAL

	INSTITUTO FEDERAL DE EDUCAÇÃO, CIÊNCIA E TECNOLOGIA DA PARAÍBA
	Reitoria
	Av. João da Mata, 256, Jaguaribe, CEP 58015-020, Joao Pessoa (PB)
	CNPJ: 10.783.898/0001-75 - Telefone: (83) 3612.9701

Documento Digitalizado Ostensivo (Público)

PROJETOS DE ENGENHARIA - PROJETO SANITÁRIO - CONSTRUÇÃO SEDE PRÓPRIA -
UNIDADE: CAMPUS MAMANGUAPE - IFPB

Assunto:	PROJETOS DE ENGENHARIA - PROJETO SANITÁRIO - CONSTRUÇÃO SEDE PRÓPRIA - UNIDADE: CAMPUS MAMANGUAPE - IFPB
Assinado por:	Carlos Diego
Tipo do Documento:	Projeto
Situação:	Finalizado
Nível de Acesso:	Ostensivo (Público)
Tipo do Conferência:	Cópia Simples

Documento assinado eletronicamente por:

- Carlos Diego dos Santos Carvalho, ASSISTENTE EM ADMINISTRACAO, em 24/10/2024 08:43:46.

Este documento foi armazenado no SUAP em 24/10/2024. Para comprovar sua integridade, faça a leitura do QRCode ao lado ou acesse <https://suap.ifpb.edu.br/verificar-documento-externo/> e forneça os dados abaixo:

Código Verificador: 1289675
Código de Autenticação: bc75cd400a

